



Ocak 2021

BİRİM YÖNETİCİSİNİN SUNUSU

2006 yılında kurulan Üniversitemizde 2007-2008 eğitim-öğretim yılından itibaren öğrenci işleri merkezi hale gelmiş olup, öğrencilerimizin kayıt kabul, transkript, öğrenci belgesi, askerlik durum belgesi, öğrenci kimlik kartları vb. işlemlerin yürütülmesinde kullanılan öğrenci işleri otomasyonu yazılımı gerçekleştirilmiştir. Birimimiz halen 7 idari personel ile faaliyetlerini sürdürmektedir.

Birimimiz hizmet kalitesi yönünden tüm öğrencilerimize eşit ve hızlı hizmet vermek, yönetmelik, yönerge ve uygulama esasları açısından rehberlik etmek, üniversitemize bağlı Fakülte, Yüksekokul, Meslek Yüksekokulu ve Enstitülerde eğitim-öğretim anlamında her türlü koordinasyon görevini yürütmektedir.

Faaliyetlerimizin gerçekleşmesinde emeği geçen tüm personelimize teşekkür ederim.



İÇİNDEKİLER

BİRİM YÖNETİCİSİNİN SUNUŞU İÇİNDEKİLER

I- GENEL BİLGİLER

A- Mısyon ve Vizyon

Mısyon

Vizyon

Birimin Kuruluş Mevzuatı

B- Yetki, Görev ve Sorumluluklar

1-Yönetmelik ve Yönergeler

C- İdareye İlişkin Bilgiler

1- Fiziksel Yapı

2- Örgüt Yapısı

3- Bilgi ve Teknolojik Kaynaklar

1- Yazılım ve Bilgisayarlar

2- Diğer Bilgi ve Teknolojik Kaynaklar

4- İnsan Kaynakları

1- İdari Personel

2- İdari Personelin Eğitim Durumu

3- İdari Personelin Hizmet Süreleri

4- İdari Personelin Yaş İtibariyle Dağılımı

5- Yıllar İtibariyle Personel Artış Sayısı

5- Sunulan Hizmetler

1-Eğitim Hizmetleri

1- Öğrenci Sayıları (I. Öğretim)

2- Öğrenci Sayıları (II. Öğretim)

3- Uzaktan Eğitim Öğrenci Sayıları

4- Engelli Öğrenci Sayıları

5- Yabancı Dil Eğitimi Gören Hazırlık Sınıfı Öğrencileri

6- Öğrenci Kontenjanları ve Doluluk Oranları

7- Yabancı Uyruklu Öğrenci Sayısı

8- Yatay Geçişle Üniversiteye Gelen, Üniversiteden Ayrılan, Kurum İçi

Yatay Geçiş Yapan Öğrencilerin Sayıları

9- Üniversiteden Ayrılan Öğrencilerin Sayısı (Yatay Geçiş Dışındaki Nedenlerle)

10- Disiplin Cezası Alan Öğrenci Sayısı

11- Mezun Olan Öğrenci Sayısı

12- Değişim Programları Öğrenci Sayıları

6- Yönetim ve İç Kontrol Sistemi

II- AMAÇ ve HEDEFLER

A- İdarenin Amaç ve Hedefleri

B- Temel Politikalar ve Öncelikler

C- Diğer Hususlar

III- FAALİYETLERE İLİŞKİN BİLGİ VE DEĞERLENDİRMELER

A- Mali Bilgiler

1- Bütçe Uygulama Sonuçları

1- Bütçe Giderleri

B- Performans Bilgileri

1- Faaliyet ve Proje Bilgileri

IV- KURUMSAL KABİLİYET ve KAPASİTENİN DEĞERLENDİRİLMESİ

A- Üstünlükler

B- Zayıflıklar

C- Değerlendirme

V- ÖNERİ VE TEDBİRLER

İÇ KONTROL GÜVENCE BEYANI



I- GENEL BİLGİLER

A-MİSYON VE VİZYON

MİSYON

Eğitim birimlerimizle işbirliği yaparak planlanan eğitim-öğretim süresince öğrenci ile ilgili işlemlerin düzenli ve hızlı şekilde gerçekleştirilmesini sağlamak; öğrencilere, ilişkide bulunduğumuz birim ve kurumlara bilgi ve belge hizmeti sunmak.

VİZYON

Gelişen bilgi teknolojilerini kullanarak, güvenli ve en hızlı şekilde bilgi ve belge hizmeti sunan, öncelikli olarak öğrenci, öğretim elemanı ve personelin istek ve memnuniyetini ön plana çıkaran, değişim ve yeniliklere açık örnek bir birim olmak.

BİRİMİN KURULUŞ MEVZUATI

Öğrenci İşleri Daire Başkanlığı, Kastamonu Üniversitesi Rektörlüğü'nün 01 Mart 2006 tarihli ve 5467 sayılı kararla kurulması ile birlikte hizmet vermeye başlamıştır.

B-YETKİ, GÖREV VE SORUMLULUKLAR

- 1- Eğitim-Öğretim İşlemleri
- 2- Kayıt İşlemleri
- 3- Harç İşlemleri
- 4- Öğrenci Özlük İşlemleri
- 5- Not ve Ders Kayıtlanma İşlemleri
- 6- Mezuniyet ve Kayıt Silme İşlemleri
- 7- Diploma İşlemleri
- 8- İstatistik İşlemleri
- 9- Genel ve İdari Hizmetler

Mali Yetkililer

Harcama Yetkilisi	Gerçekleştirme Görevlisi	Taşınır Kontrol Yetkilisi	Taşınır Kayıt Yetkilisi
Daire Başkan V. Şule SOLAKOĞLU	Şube Müdürü Emel SERDAROĞLU	Şube Müdürü Emel SERDAROĞLU	Bilgisayar İşlt. Gülhan YÜCE

B.1-YÖNETMELİK VE YÖNERGELER

Yönetmelikler	Resmi Gazete Tarihi	Resmi Gazete Sayısı
Yabancı Diller Bölümü Hazırlık Sınıfı Yönetmeliği	30/07/2010	27657
Yaz Dönemi Eğitim-Öğretim Yönetmeliği	02/07/2015	29404
Lisansüstü Eğitim ve Öğretim Yönetmeliği	14/01/2021	31364
Kastamonu Üniversitesi Ön Lisans ve Lisans Eğitim-Öğretim ve Sınav Yönetmeliği	02/05/2021	31472
Yönergeler		
Ortak Seçmeli Dersler Koordinatörlüğü ve Ortak Seçmeli Dersler Uygulama Yönergesi	Kastamonu Üniversitesi Yürütür. (Senato Tarihi)	Kastamonu Üniversitesi Yürütür. (Senato Sayısı)
Kastamonu Üniversitesi Öğrenci Konseyi Yönergesi		
Tıp Fakültesi Eğitim-Öğretim ve Sınav Yönergesi		
Önlisans ve Lisans Programlarına Yurtdışından Öğrenci Kabulüne İlişkin Yönergesi		
Özel Öğrenci Yönergesi		
Diploma, Diploma Eki ve Sertifikaların Düzenlenmesine İlişkin Yönergesi		
Çift Anadal Programı Yönergesi		
Yandal Programı Yönergesi		
Öğrenci Danışmanlık Yönergesi		
Kurumiçi Yatay Geçiş Yönergesi		
Staj Yönergesi		
Muafiyet ve İntibak İşlemleri Yönergesi		
Yabancı Uyruklu Öğrenci Adaylarının Lisansüstü Programlara Başvuru ve Kabul Yönergesi		
Tömer Yönergesi		
Avrupa Kredi Transfer Sistemi (AKTS-ECTS) Yönergesi		
Haklı ve Geçerli Nedenler Yönergesi		

C-İDAREYE İLİŞKİN BİLGİLER
C.1-FİZİKSEL YAPI

İdari Personel Hizmet Alanları

	Sayısı (Adet)	Alanı (m2)	Kullanan Sayısı
Daire Başkanı Bürosu	1	27.8	1
Şube Müdürü Bürosu	1	27.2	1
Şube Müdürü Bürosu	1	28.3	-
Büro	7	111.1	7
Sekreterlik	1	13.1	1
Arşiv	1	89.7	-
Toplam	12	297.2	10

C.2- ÖRGÜT YAPISI

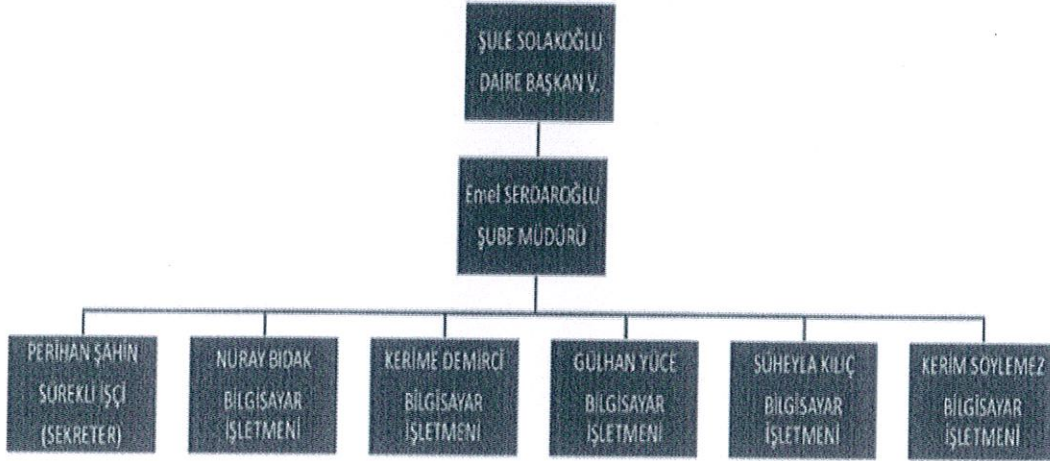

2006

C.3- BİLGİ VE TEKNOLOJİK KAYNAKLAR

C. 3.1-Yazılım ve Bilgisayarlar

C. 3.1-Yazılım ve Bilgisayarlar				
Cinsi	İdari Amaçlı (Adet)	Eğitim Amaçlı (Öğrencilerin Kullanımına Açık Bilgisayar Sayısı) (Adet)	Araştırma Amaçlı (Adet)	Toplam
Yazılım	4			4
Masa Üstü Bilgisayar	20			20
Taşınabilir Bilgisayar	3			3

C.3.1.2-Üniversitemiz Tarafından Kullanılan Yazılım Programları

C.3.1.2 ÜNİVERSİTEMİZ TARAFINDAN KULLANILAN YAZILIM PROGRAMLARI				
Kullanım Alanları	Öğrenci İle İlgili Tüm İşlemler	Yurtdışından Öğrenci Kabulü ile İlgili Başvuru ve Yerleştirme İşlemleri	Öğrenci Temsilciliği ve Öğrenci Konseyi ile İlgili Tüm İşlemler	Enstitü Programlarına Başvuru İşlemleri
Yazılımın Bilgileri ve Teknik				
Kullanıcı Birimler	Akademik Birimler, Öğrenci İşleri Daire Başkanlığı, Sağlık, Kültür ve Spor Daire Başkanlığı	Öğrenci İşleri Daire Başkanlığı	Öğrenci İşleri Daire Başkanlığı	Enstitüler
Sorumlu Birimin Adı	Öğrenci İşleri Daire Başkanlığı	Öğrenci İşleri Daire Başkanlığı	Öğrenci İşleri Daire Başkanlığı	Enstitüler
Kullanılan Yazılım Programı	Öğrenci İşleri Otomasyonu	Milletlerarası Öğrenci Sınavı Müracaat ve Takip Sistemi	Öğrenci Konseyi Seçim Modülü	Enstitü Online Başvuru Modülü

C.3.2-Diğer Bilgi ve Teknolojik Kaynaklar

Cinsi	İdari Amaçlı (Adet)	Eğitim Amaçlı (Adet)	Araştırma Amaçlı (Adet)
Fotokopi makinesi	4	-	-
Tarayıcılar	3	-	-
Telefon (Sekreter)	1	-	-
Telefon (Daire Bşk.)	1	-	-
Telefon (Büro)	11	-	-
Bilgisayar	20	-	-
Kimlik Makinesi	2	-	-
Yazıcılar	14	-	-
Mevzuat Kitabı	1	-	-
Taşınabilir Bilgisayar	3	-	-

C.4- İNSAN KAYNAKLARI

C.4.1 İdari Personel

Hizmet Sınıflandırması	Kadın	Erkek	Toplam
Genel İdari Hizmetler Sınıfı	6	1	7
Yüzde	% 86	% 14	%100

C.4.2- İdari Personelin Eğitim Durumu

İdari Personelin Eğitim Durumu					
	İlköğretim	Lise	Ön Lisans	Lisans	Y.L. ve Dokt.
Kişi Sayısı	0	0	1	5	1
Yüzde	% 0	%0	%14,30	% 71,5	%14,30

C.4.3-İdari Personelin Hizmet Süreleri

İdari Personelin Hizmet Süresi						
	1 – 5 Yıl	6-10 Yıl	11-15 Yıl	16-20 Yıl	21-25 Yıl	25 - Üzeri
Kişi Sayısı	0	2	3	0	1	1
Yüzde	%0	%28	%44	%0	%14	%14

C.4.4-İdari Personelin Yaş İtibariyle Dağılımı

İdari Personelin Yaş İtibariyle Dağılımı						
	23 ve Altı	24-30 Yaş	31-35 Yaş	36-40 Yaş	41-50 Yaş	51- Üzeri
Kişi Sayısı	-	-	3	2	1	1
Yüzde			% 44	% 28	% 14	%14

C.4.5-Yıllar İtibariyle Personel Artış Sayısı

YILLAR	GİH	SHS	THS	AHS	DHS	YHS	TOPLAM
2008	8						8
2009	9						9
2010	8						8
2011	7						7
2012	9						9
2013	11						11
2014	10						10
2015	10						10
2016	9						9
2017	11						11
2018	10						10
2019	12						12
2020	10						10
2021	7						7



C.5-SUNULAN HİZMETLER

- Akademik takvimin hazırlanması
- Açılan ve kapatılan bölüm, program ve anabilim dallarının yazışmaları
- Yönetmelik ve yönerge değişiklik teklifleri, değiştirilen yönetmelik ve yönergelerin yayımlanması ve ilgili yazışmalar
- YKS , yatay geçiş, çift anadal programı ile yurt dışından öğrenci alım kontenjanlarının belirlenmesi, kontenjanların ilgili sistemlere girilmesi ve yayımlanması
- Staj işlemleri
- Üniversitemize ÖSYM'nin yaptığı sınavlar neticesinde yerleşen öğrenciler ile ilgili işlemler
- Disiplin cezası alan öğrenciler ile ilgili işlemler
- Ayniyat işlemlerinin takibi ve gerekli yazışmaların yapılması
- Evrak kayıt işlemleri
- Arşiv hizmetleri
- Web sayfası ile ilgili işlemler
- YÖKSİS ile ilgili işlemler

Bilgi Hizmetleri

- Eğitim birimlerindeki öğrenci işleri bürosu personeline, öğrencilerin mevcut durumları ve yönetmelikle ilgili bilgi verilmesi,
- Öğrencilere, kendi durumları ve yönetmelikle ilgili bilgi verilmesi,
- Paydaşlara mevcut durum ve ayrılan öğrencilerle ilgili konularda bilgi verilmesi,
- Kullanılan "Öğrenci İşleri Bilgi Sistemi (ÖİBS)" ilgili bilgi verilmesi

Belge Hizmetleri

- | | |
|-----------------------|--------------------------------------|
| -Öğrenci Belgesi | -Transkript |
| -Diploma | -Diploma Eki |
| -Öğrenci Kimlik Kartı | -“İlgili Makama” Düzenlenen Belgeler |

2006

C.5.1- EĞİTİM HİZMETLERİ

C.5.1.1- 2021 Yılı Öğrenci Sayıları (1. Öğretim)

Birim Adı	Öğrenci Sayıları		2021 TOPLAM	2021 Yılı Artış Oranı (%)
	Erkek (2021)	Kadın (2021)		
TIP FAKÜLTESİ	161	209	370	26,27
EĞİTİM FAKÜLTESİ	645	1383	2028	-13,33
FEN EDEBİYAT FAKÜLTESİ	696	1039	1735	-11,56
GÜZEL SANATLAR ve TASARIM FAKÜLTESİ	123	225	348	2,95
İKTİSADİ ve İDARİ BİLİMLER FAKÜLTESİ	894	571	1465	-16,38
İLAHİYAT FAKÜLTESİ	250	360	610	-7,71
İLETİŞİM FAKÜLTESİ	553	450	1003	-3,27
MÜHENDİSLİK VE MİMARLIK FAKÜLTESİ	1119	459	1578	-13,15
ORMAN FAKÜLTESİ	176	63	239	-7,36
SAĞLIK BİLİMLERİ FAKÜLTESİ	195	907	1102	1,37
SPOR BİLİMLERİ FAKÜLTESİ	516	225	741	-10,29
SU ÜRÜNLERİ FAKÜLTESİ	0	1	1	-50
TURİZM FAKÜLTESİ	385	375	760	0,39
VETERİNER FAKÜLTESİ	106	96	202	40,27
SİVİL HAYACILIK YÜKSEKOKULU	143	101	244	30,48
ABANA SABAHAT MESUT YILMAZ MYO	90	44	134	11,66
ARAÇ REFET VERGİLİ MYO	313	176	489	4,71
BOZKURT MYO	172	139	311	-7,16
CİDE RIFAT ILGAZ MYO	267	322	589	18,27
ÇATALZEYİN MYO	90	273	363	6,45
DADAY NAFİ ve ÜMİT ÇERİ MYO	214	217	431	8,56
DEVREKANİ TOBB MYO	49	53	102	-4,67
İHSANGAZİ MYO	194	200	394	-8,58
İNEBOLU MYO	146	113	259	12,12
KASTAMONU MYO	1454	673	2127	3,75
KÜRE MYO	82	10	92	16,45
TAŞKÖPRÜ MYO	399	316	715	11,71
TOSYA MYO	358	347	705	7,96
FEN BİLİMLERİ ENSTİTÜSÜ	463	339	802	4,83
SOSYAL BİLİMLER ENSTİTÜSÜ	863	786	1649	29,8
SAĞLIK BİLİMLERİ ENSTİTÜSÜ	39	17	56	36,58
TOPLAM	11155	10489	21644	-1,10

C.5.1.2 - 2021 Yılı Öğrenci Sayıları (II. Öğretim)

Birim Adı	Öğrenci Sayıları		2021 TOPLAM	2021 Yılı Artış Oranı (%)
	Erkek (2021)	Kadın (2021)		
EĞİTİM FAKÜLTESİ	46	118	164	-31,66
FEN EDEBİYAT FAKÜLTESİ	190	240	430	-24,95
İKTİSADİ ve İDARİ BİLİMLER FAKÜLTESİ	340	117	457	-39,22
İLÂHİYAT FAKÜLTESİ	198	220	418	-17,71
İLETİŞİM FAKÜLTESİ	424	278	702	-20,04
MÜHENDİSLİK VE MİMARLIK FAKÜLTESİ	74	7	81	-46,35
SPOR BİLİMLERİ FAKÜLTESİ	226	74	300	-7,40
TURİZM FAKÜLTESİ	6	3	9	-76,31
SİVİL HAVACILIK YÜKSEKOKULU	69	66	135	8
ARAÇ REFET VERGİLİ MYO	3	0	3	-94,73
BOZKURT MYO	4	0	4	-55,55
CİDE RIFAT ILGAZ MYO	5	106	111	19,35
ÇATALZEYTİN MYO	106	241	347	0,28
KASTAMONU MYO	354	263	617	-4,48
TAŞKÖPRÜ MYO	117	148	265	-6,36
TOSYA MYO	260	225	485	1,25
TOPLAM	2422	2106	4528	-17,70

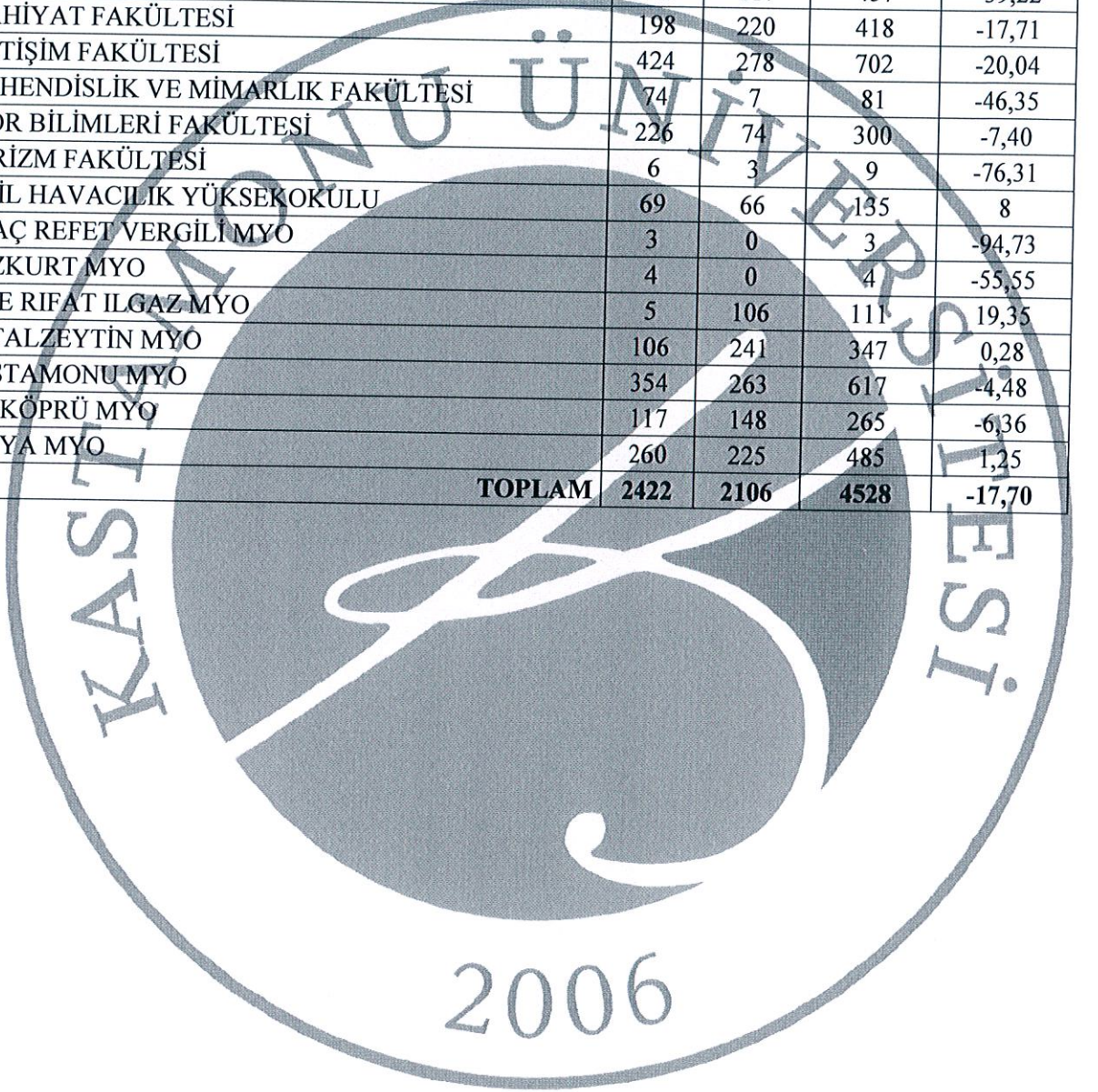

C.5.1.3-2021 Yılı Uzaktan Eğitim Öğrenci Sayıları

Birimin Adı	Toplam Öğrenci Sayısı 2021
İlahiyat Fakültesi	424
Fen Bilimleri Enstitüsü	100
Sosyal Bilimler Enstitüsü	209
TOPLAM	733



C.5.1.4 – 2021 Yılı Engelli Öğrenci Sayıları

Asperger veya Yüksek Fonksiyonlu Otistik Bireyler	1
BEDEN EĞİTİMİ VE SPOR YÜKSEKOKULU	1
Diğer	8
MÜHENDİSLİK VE MİMARLIK FAKÜLTESİ	1
SOSYAL BİLİMLER ENSTİTÜSÜ	1
İLETİŞİM FAKÜLTESİ	1
KASTAMONU MYO	1
GÜZEL SANATLAR VE TASARIM FAKÜLTESİ	1
ARAÇ RAFET VERGİLİ MYO	2
İLAHİYAT FAKÜLTESİ	1
Dikkat Eksikliği (Hiperaktif)	0
Dil ve Konuşma Problemliler	0
Fiziksel Engelli	14
FEN EDEBİYAT FAKÜLTESİ	2
TURİZM FAKÜLTESİ	1
BEDEN EĞİTİMİ VE SPOR YÜKSEKOKULU	4
CİDE RIFAT İLGAZ MESLEK YÜKSEKOKULU	1
KASTAMONU MESLEK YÜKSEKOKULU	2
FEN BİLİMLERİ ENSTİTÜSÜ	1
İLETİŞİM FAKÜLTESİ	1
TAŞKÖPRÜ MESLEK YÜKSEKOKULU	1
İKTİSADİ VE İDARİ BİLİMLER FAKÜLTESİ	1
Görme Engelli	10
İLETİŞİM FAKÜLTESİ	2
FEN EDEBİYAT FAKÜLTESİ	4
İKTİSADİ VE İDARİ BİLİMLER FAKÜLTESİ	1
MÜHENDİSLİK VE MİMARLIK FAKÜLTESİ	1
TAŞKÖPRÜ MESLEK YÜKSEKOKULU	1
KASTAMONU MYO	1
İşitme Engelli	12
FEN EDEBİYAT FAKÜLTESİ	1
BEDEN EĞİTİMİ VE SPOR YÜKSEKOKULU	6
ABANA SABAHAT-MESUT YILMAZ MESLEK YÜKSEKOKULU	1
MÜHENDİSLİK VE MİMARLIK FAKÜLTESİ	1
ARAÇ RAFET VERGİLİ MESLEK YÜKSEKOKULU	1
GÜZEL SANATLAR VE TASARIM FAKÜLTESİ	1
SPOR BİLİMLERİ FAKÜLTESİ	1
Kronik Sağlık Sorunları	1
GÜZEL SANATLAR VE TASARIM FAKÜLTESİ	1
Öğrenme Güçlüğü	1
BEDEN EĞİTİMİ VE SPOR YÜKSEKOKULU	1
Psikolojik problemliler	2
FEN BİLİMLERİ ENSTİTÜSÜ	1
FEN EDEBİYAT FAKÜLTESİ	1
Zihinsel Engelli	2
BEDEN EĞİTİMİ VE SPOR YÜKSEKOKULU	1
GÜZEL SANATLAR VE TASARIM FAKÜLTESİ	1
Genel Toplam	51

C.5.1.5- 2021 Yılı Yabancı Dil Eğitimi Gören Hazırlık Sınıfı Öğrenci Sayıları

Birim Adı	Öğrenci Sayıları		
	Erkek	Kadın	Genel Toplam
Fen Bilimleri Enstitüsü Müdürlüğü	2	4	6
Sosyal Bilimler Enstitüsü Müdürlüğü	9	10	19
İlahiyat Fakültesi Dekanlığı	136	156	292
Bozkurt Meslek Yüksekokulu Müdürlüğü	12	38	50
Yabancı Diller Yüksekokulu Müdürlüğü	128	79	207
Genel Toplam:	287	287	574



C. 5.1.6 – 2021 Yılı Öğrenci Kontenjanları ve Doluluk Oranları

Birimin Adı	ÖSYS Kontenjanı	Kayıt Yaptıran	Boş Kalan	Doluluk Oranı (%)
EĞİTİM FAKÜLTESİ	413	386	27	93,46
FEN EDEBİYAT FAKÜLTESİ	445	243	202	54,61
GÜZEL SANATLAR VE TASARIM FAKÜLTESİ	135	86	49	63,70
İKTİSADİ VE İDARİ BİLİMLER FAKÜLTESİ	284	28	256	9,86
İLAHİYAT FAKÜLTESİ	254	165	89	64,96
İLETİŞİM FAKÜLTESİ	372	174	198	46,77
MÜHENDİSLİK VE MİMARLIK FAKÜLTESİ	213	86	127	40,38
ORMAN FAKÜLTESİ	62	18	44	29,03
SAĞLIK BİLİMLERİ FAKÜLTESİ	217	217	0	100,00
TIP FAKÜLTESİ	93	93	0	100,00
TURİZM FAKÜLTESİ	135	104	31	77,04
VETERİNER FAKÜLTESİ	52	52	0	100,00
SPOR BİLİMLERİ FAKÜLTESİ	220	202	18	91,82
SİVİL HAVACILIK YÜKSEKOKULU	124	75	49	60,48
ABANA SABAHAT-MESUT YILMAZ MYO	109	57	52	52,29
ARAÇ RAFET VERGİLİ MYO	207	181	26	87,44
BOZKURT MESLEK YÜKSEKOKULU	165	131	34	79,39
CİDE RIFAT ILGAZ MESLEK YÜKSEKOKULU	320	308	12	96,25
ÇATALZEYİN MESLEK YÜKSEKOKULU	312	309	3	99,04
DADAY NAFİ VE ÜMİT ÇERİ MYO	180	168	12	93,33
DEVREKANİ TOBB MESLEK YÜKSEKOKULU	67	57	10	85,07
İHSANGAZİ MESLEK YÜKSEKOKULU	273	268	5	98,17
İNEBOLU MESLEK YÜKSEKOKULU	151	133	18	88,08
KASTAMONU MESLEK YÜKSEKOKULU	925	913	12	98,70
KÜRE MESLEK YÜKSEKOKULU	52	43	9	82,69
TAŞKÖPRÜ MESLEK YÜKSEKOKULU	373	367	6	98,39
TOSYA MESLEK YÜKSEKOKULU	516	472	44	91,47
TOPLAM	6669	5336	1333	80,01

2006

C. 5.1.7 – 2021 Yılı Yabancı Uyruklu Öğrenci Sayısı

Birim Adı	Öğrenci Sayıları		
	Erkek	Kadın	Genel Toplam
Araç Rafet Vergili Meslek Yüksekokulu	2	0	2
Abana Sabahat-Mesut YILMAZ Meslek Yüksekokulu	0	1	1
Bozkurt Meslek Yüksekokulu	3	0	3
Cide Rıfat Ilgaz Meslek Yüksekokulu	1	1	2
Çatalzeytin Meslek Yüksekokulu	3	3	6
Daday Nafi ve Ümit Çeri Meslek Yüksekokulu	1	0	1
Devrekâni TOBB Meslek Yüksekokulu	3	0	3
İhsangazi Meslek Yüksekokulu	0	0	0
İnebolu Meslek Yüksekokulu	1	0	1
Kastamonu Meslek Yüksekokulu	88	31	119
Küre Meslek Yüksekokulu	2	0	2
Taşköprü Meslek Yüksekokulu	20	10	30
Tosya Meslek Yüksekokulu	9	11	20
Beden Eğitimi ve Spor Yüksekokulu	110	8	118
Sivil Havacılık Yüksekokulu	23	2	25
Eğitim Fakültesi	87	111	198
Fazıl Boyner Sağlık Yüksekokulu	6	4	10
Fen Edebiyat Fakültesi	113	74	187
Güzel Sanatlar ve Tasarım Fakültesi	15	6	21
İktisadi ve İdari Bilimler Fakültesi	537	97	634
İlahiyat Fakültesi	42	14	56
İletişim Fakültesi	140	32	172
Mühendislik ve Mimarlık Fakültesi	411	94	505
Orman Fakültesi	21	2	23
Sağlık Bilimleri Fakültesi	66	96	162
Spor Bilimleri Fakültesi	9	0	9
Su Ürünleri Fakültesi	0	1	1
Turizm Fakültesi	146	45	191
Turizm İşletmeciliği ve Otelcilik Yüksekokulu	16	2	18
Sosyal Bilimler Enstitüsü	87	24	111
Fen Bilimleri Enstitüsü	70	26	96
Veteriner Fakültesi	5	2	7
TOPLAM	2037	697	2734

C.5.1.8 - Yatay Geçişle 2021 Yılında Üniversiteye Gelen, Üniversiteden Ayrılan, Kurum İçi Geçiş Yapan Öğrencilerin Sayıları

BİRİM ADI	KURUM DIŞI		KURUM İÇİ		EK MADDE-1		EK MADDE-2	
	GELEN	GİDEN	GELEN	GİDEN	GELEN	GİDEN	GELEN	GİDEN
ARAÇ RAFET VERGİLİ MESLEK YÜKSEKOKULU	-	3	-	-	6	-	-	-
ABANA SAHABAT MESUT YILMAZ MESLEK YÜKSEKOKULU	1	1	-	-	-	2	-	-
ÇATALZEYİN MESLEK YÜKSEKOKULU	-	25	3	7	2	1	-	-
BOZKURT MYO	-	4	-	-	3	3	-	-
DADAY NAFİ VE ÜMİT ÇERİ MESLEK YÜKSEKOKULU	-	-	-	-	5	1	-	-
DEVREKANI TOOB MESLEK YÜKSEKOKULU	-	1	-	-	-	-	-	-
EĞİTİM FAKÜLTESİ	25	59	7	4	15	4	1	-
FEN EDEBİYAT FAKÜLTESİ	2	20	-	-	16	14	-	-
SPOR BİLİMLERİ FAKÜLTESİ	3	4	1	1	-	-	-	-
FEN BİLİMLERİ ENSTİTÜSÜ	-	-	6	19	-	-	-	-
GÜZEL SANATLAR VE TASARIM FAKÜLTESİ	1	4	1	1	-	-	-	-
CİDE RIFAT ILGAZ MYO	1	7	1	1	1	16	-	-
İHSANGAZİ MESLEK YÜKSEKOKULU	-	6	3	1	8	6	-	-
İKTİSADİ VE İDARİ BİLİMLER FAKÜLTESİ	1	3	1	1	27	13	-	-
İLAHİYAT FAKÜLTESİ	2	2	-	-	8	18	-	-
İLETİŞİM FAKÜLTESİ	3	16	4	4	10	14	-	-
İNEBOLU MESLEK YÜKSEKOKULU	-	4	-	-	-	4	-	-
KASTAMONU MESLEK YÜKSEKOKULU	-	4	-	-	37	24	-	-
MÜHENDİSLİK VE MİMARLIK FAKÜLTESİ	4	16	4	2	14	5	3	-
ORMAN FAKÜLTESİ	1	2	-	2	2	1	-	-
SAĞLIK BİLİMLERİ FAKÜLTESİ	13	11	-	-	7	9	-	-
SOSYAL BİLİMLER ENSTİTÜSÜ	3	6	1	1	-	-	-	-
SİVİL HAVACILIK YÜKSEKOKULU	1	6	-	-	2	-	-	-
TAŞKÖPRÜ MESLEK YÜKSEKOKULU	3	22	5	-	12	-	-	-
TOSYA MESLEK YÜKSEKOKULU	-	6	3	-	4	9	-	-
TURİZM FAKÜLTESİ	-	4	-	-	5	1	-	-
TIP FAKÜLTESİ	-	6	-	-	2	2	-	-
VETERİNER FAKÜLTESİ	2	2	-	-	6	2	-	-
KÜRE MESLEK YÜKSEKOKULU	-	2	-	-	-	-	-	-
TOPLAM	66	246	40	43	192	149	4	-

C. 5.1.9- 2021 Yılında Üniversiteden Ayrılan Öğrencilerin Sayısı
(Yatay Geçiş Dışındaki Nedenlerle)

KAYIT SİL-KENDİ İSTEĞİ İLE	
ABANA S.M.Y. MESLEK YÜKSEKOKULU	2
ARAÇ RAFET VERGİLİ MESLEK YÜKSEKOKULU	3
BEDEN EĞİTİMİ VE SPOR YÜKSEKOKULU	5
BOZKURT MESLEK YÜKSEKOKULU	4
CİDE RIFAT ILGAZ MESLEK YÜKSEKOKULU	5
ÇATALZEYİN MESLEK YÜKSEKOKULU MÜDÜRLÜĞÜ	4
DADAY NAFİ VE ÜMİT ÇERİ MESLEK YÜKSEKOKULU MÜDÜRLÜĞÜ	9
DEVREKANİ MESLEK YÜKSEKOKULU	1
DEVREKANİ TÜRKİYE ODALAR VE BORSALAR BİRLİĞİ MESLEK YÜKSEKOKULU MÜDÜRLÜĞÜ	10
EĞİTİM FAKÜLTESİ DEKANLIĞI	28
FEN BİLİMLERİ ENSTİTÜSÜ MÜDÜRLÜĞÜ	8
FEN EDEBİYAT FAKÜLTESİ DEKANLIĞI	34
GÜZEL SANATLAR VE TASARIM FAKÜLTESİ DEKANLIĞI	10
İHSANGAZI MESLEK YÜKSEKOKULU MÜDÜRLÜĞÜ	28
İKTİSADİ VE İDARİ BİLİMLER FAKÜLTESİ DEKANLIĞI	41
İLAHİYAT FAKÜLTESİ DEKANLIĞI	70
İLETİŞİM FAKÜLTESİ DEKANLIĞI	17
İNEBOLU MESLEK YÜKSEKOKULU MÜDÜRLÜĞÜ	11
KASTAMONU MESLEK YÜKSEKOKULU MÜDÜRLÜĞÜ	74
KÜRE MESLEK YÜKSEKOKULU MÜDÜRLÜĞÜ	3
MÜHENDİSLİK VE MİMARLIK FAKÜLTESİ DEKANLIĞI	20
ORMAN FAKÜLTESİ DEKANLIĞI	6
SAĞLIK BİLİMLERİ ENSTİTÜSÜ MÜDÜRLÜĞÜ	2
SAĞLIK BİLİMLERİ FAKÜLTESİ DEKANLIĞI	10
SIVIL HAVAÇILIK YÜKSEKOKULU MÜDÜRLÜĞÜ	1
SOSYAL BİLİMLER ENSTİTÜSÜ MÜDÜRLÜĞÜ	17
SPOR BİLİMLERİ FAKÜLTESİ DEKANLIĞI	24
TAŞKÖPRÜ MESLEK YÜKSEKOKULU	26
TOSYA MESLEK YÜKSEKOKULU	14
TURİZM FAKÜLTESİ	8
VETERİNER FAKÜLTESİ	2
Genel Toplam	495

2006

C.5.1.10 -2021 Yılında Disiplin Cezası Alan Öğrenci Sayısı

CEZA TÜRÜ	2021
1 Dönem Uzaklaştırma	0
1 Haftadan 1 Aya Kadar Uzaklaştırma	0
15 Gün Uzaklaştırma	0
2 Dönem Uzaklaştırma	0
Kınama	1
Uyarma	0
Çıkarma	0
TOPLAM	1



C.5.1.11- 2021 Yılında Mezun Olan Öğrenci Sayısı

	ERKEK	KIZ	TOPLAM
ÖNLİSANS	980	1127	2107
LİSANS	1396	1822	3218
TEZSİZ YÜKSEK LİSANS	208	111	319
TEZLİ YÜKSEK LİSANS	131	133	264
DOKTORA	20	12	32



C.5.1.12- 2021 Yılında Değişim Programları Öğrenci Sayıları

FAKÜLTE	FARABİ		ERASMUS		MEVLANA		ULUSLARASI İŞ BİRLİĞİ	
	GELEN	GİDEN	GELEN	GİDEN	GELEN	GİDEN	GELEN	GİDEN
BEDEN EĞİTİMİ VE SPOR YÜKSEKOKULU	-	-	-	1	-	-	-	-
CİDE RIFAT ILGAZ MESLEK YÜKSEKOKULU	-	-	-	1	-	-	-	-
EĞİTİM FAKÜLTESİ	-	-	-	3	-	-	-	-
FEN BİLİMLERİ ENSTİTÜSÜ	-	-	-	2	-	-	-	-
FEN EDEBİYAT FAKÜLTESİ	-	-	-	1	-	-	-	-
İKTİSADİ VE İDARİ BİLİMLER FAKÜLTESİ	-	-	-	9	-	-	-	-
MÜHENDİSLİK VE MİMARLIK FAKÜLTESİ	-	-	-	14	-	-	-	-
SAĞLIK BİLİMLERİ ENSTİTÜSÜ	-	-	-	1	-	-	-	-
TURİZM FAKÜLTESİ	-	-	-	9	-	-	-	-
SOSYAL BİLİMLER ENSTİTÜSÜ	-	-	1	-	-	-	-	-
TOPLAM:	-	-	1	42	-	-	-	-

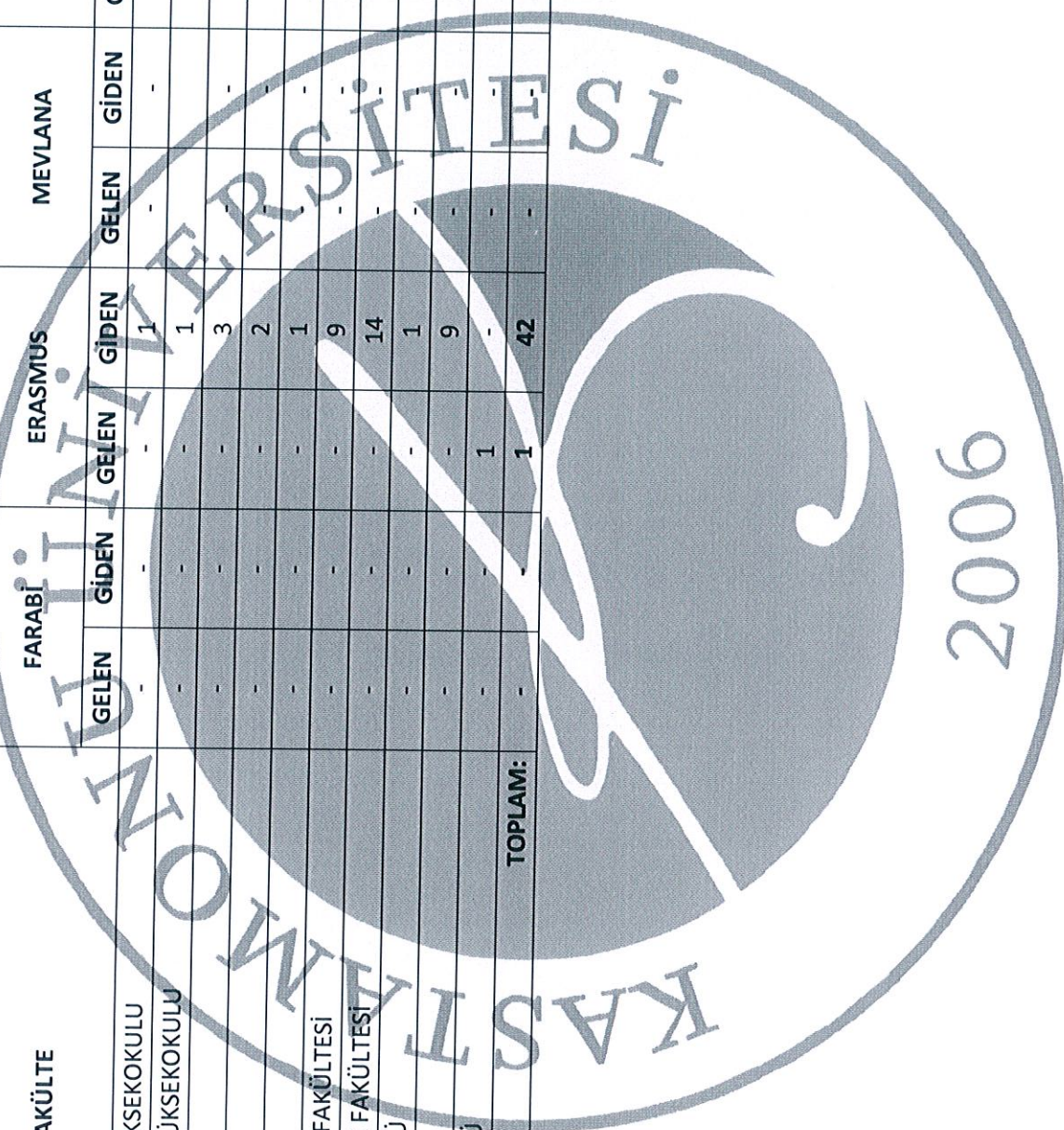

C.6- YÖNETİM VE İÇ KONTROL SİSTEMİ

Üniversitemiz fakülte, yüksekokul, meslek yüksekokullarına kayıt hakkı kazanan öğrencilerin kayıt ile ilgili işlemlerini yapmak, internet üzerinden ders alma işlemlerini en hızlı şekilde sağlamak, kayıt yenileyen öğrencilerin ders alma formlarının dökümünü almak ve birimlere dağıtımını sağlamak, toplu transkript, öğrenci belgesi ve askerlik belgesi dökümlerini almak ve ilgili yerlere göndermek, her türlü istatistiki bilgileri düzenlemek, eğitim-öğretim ile ilgili kararların uygulanmasını sağlamak ve üst makamlarca verilen diğer görevleri yapmakla görevlidir.

II- AMAÇ ve HEDEFLER

A- Birimin Amaç ve Hedefleri

Genel Amaç: Üniversitemize kayıt hakkı kazanan tüm öğrencilerin, mezun oluncaya kadar aldığı tüm hizmetlerinin en etkin, hızlı ve kaliteli bir şekilde yürütülmesini sağlamak.

Stratejik Amaçlar	Stratejik Hedefler
Stratejik Amaç-1 Öğrenci kimliklerinin ilk kayıt sırasında verilmesini sağlamak.	Hedef-1 2021-2022 Eğitim-Öğretim Yılı için birimlerce önerilen kontenjanlar doğrultusunda gereken kimlik kartı sayısını belirlemek.
	Hedef-2 ÖSYM tarafından üniversitemize yerleştirilen adayların bilgilerine dayanılarak kimlik kartı basımını sağlamak.
	Hedef-3 2021-2022 Eğitim-Öğretim Yılında kayıt yaptıran öğrenciye, kayıt sırasında kimlik kartını vermek.
Stratejik Amaç-2 Diploma ve Diploma Eki Öğrenci Otomasyon Sisteminden alınmasını sağlamak.	Hedef-1 2021-2022 Eğitim-Öğretim Yılı dönemselsel olarak Diploma basımını gerçekleştirmek.
	Hedef-2 2021-2022 Eğitim-Öğretim Yılı dönemselsel olarak Diploma Ekinin öğrencilere verilmesini sağlamak.
Stratejik Amaç-3 Bologna sürecine uyumlu web tabanlı, raporların rahatlıkla alınabildiği YÖKSİS verilerinin otomasyon üzerinden düzenlenebildiği vb. ihtiyaçlara daha iyi cevap verecek öğrenci işleri otomasyon alımını gerçekleştirmek.	Hedef-1 Bologna süreci kapsamında ECTS/AKTS kredilerinin sisteme girilmesini gerçekleştirmek.

Stratejik Amaç-4 Yönetmelikler ve Yönergeler	Hedef-1 2021-2022 Eğitim-Öğretim yılında Eğitim-Öğretim ve Sınav Yönetmeliğinin Bologna sürecine uyumlu hale getirilmesi çalışmalarının yapılması.
Stratejik Amaç-5 Merkez ve birim öğrenci işleri çalışanlarının performansını artırmak ve bilgi eksikliklerini gidermek için eğitim seminerleri düzenlemek.	Hedef-1 2021-2022 Eğitim-Öğretim Yılı başında İlk kayıt, kayıt yenileme ve ders kayıtlarından önce yapılması gereken işlemlerle ilgili birim öğrenci işleri çalışanlarına yönelik seminer düzenlenecektir.
	Hedef-2 2021-2022 Eğitim-Öğretim Yılı başında yönetmelik/yönerge ile ilgili bilgi eksikliklerini gidermek amacıyla merkez ve birim öğrenci işleri çalışanlarına yönelik seminer düzenlenecektir.
Stratejik Amaç-6 Mezunlarla ilişkileri geliştirmek.	Hedef-1 2021-2022 Eğitim-Öğretim Yılında Mezunlar Bilgi Sistemi oluşturulacaktır.
	Hedef-2 2021-2022 Eğitim-Öğretim Yılından itibaren düzenli olarak mezunların beklentilerini ve bu beklentilerin ne düzeyde karşılandığını ölçen çevrimiçi anketler yapılacaktır.
	Hedef-3 2021-2022 Eğitim-Öğretim yılından itibaren Mezunlar Bilgi Sistemi'ne kayıtlı olan öğrencilere üniversite hakkında bilgi vermek amacıyla bülten, gazete veya broşür gönderilecektir.
Stratejik Amaç-7 Yabancı Uyruklu Öğrenciler	Hedef-1 2021-2022 Eğitim-Öğretim Yılında Yabancı Uyruklu Öğrencilerin bilgileri düzenli olarak İl Göç İdaresi Müdürlüğüne gönderilecektir.

2006

Esas alınacak politika belgeleri kamu idaresinin faaliyet alanı ve içinde bulunduğu sektöre göre değişmektedir. Ancak örnek olması açısından aşağıdaki politika belgeleri sayılabilir.

-Yükseköğretim Kurulu Başkanlığı Tarafından Hazırlanan “Türkiye’nin Yükseköğretim Stratejisi”

-Kalkınma Planları ve Yılı Programı,

-Orta Vadeli Program,

-Orta Vadeli Mali Plan,

-Üniversitemiz Stratejik Planı,

-Bilgi Toplumu Stratejisi ve Eki Eylem Planı,

-Eğitim-Öğretim kalitesini yükseltmek,

Uluslararası işbirliği ve ortaklıklarını geliştirmek,

-Öğrencilerin ve diğer paydaşların memnuniyetini artırmak,

-Kurumsallaşma sürecini tamamlamak,

-Kalite geliştirme bilincini yükseltmek.

-Öğrencilerin ve diğer paydaşların memnuniyetini artırmak,

-Kurumsallaşma sürecini tamamlamak,

-Kalite geliştirme bilincini yükseltmek.

Hedefler

Stratejik Amaçlar	Stratejik Hedefler	Gerçekleşme Durumu
Stratejik Amaç-1 Öğrenci kimliklerinin ilk kayıt sırasında verilmesini sağlamak.	Hedef-1 2021-2022 Eğitim-Öğretim Yılı için birimlerce önerilen kontenjanlar doğrultusunda gereken kimlik kartı sayısını belirlemek ve basım işlemini gerçekleştirmek	Gerçekleşti
	Hedef-2 ÖSYM tarafından üniversitemize yerleştirilen adayların bilgilerine dayanılarak kimlik kartı basımını gerçekleştirmek.	Gerçekleşti
	Hedef-3 2021-2022 Eğitim-Öğretim Yılında kayıt yaptıran öğrenciye, kayıt sırasında kimlik kartını vermek	Gerçekleşti
Stratejik Amaç-2 Diploma ve Diploma Eki Öğrenci Otomasyon	Hedef-1 2021-2022 Eğitim-Öğretim Yılı dönemsel olarak Diploma basımını gerçekleştirmek.	Gerçekleşti

Sisteminden alınmasını sağlamak.	Hedef-2 2021-2022 Eğitim-Öğretim Yılı dönemsel olarak Diploma Ekinin öğrencilere verilmesini sağlamak.	Gerçekleşti
Stratejik Amaç-3 Bologna sürecine uyumlu web tabanlı, raporların rahatlıkla alınabildiği YÖKSİS verilerinin otomasyon üzerinden düzenlenebildiği vb. ihtiyaçlara daha iyi cevap verecek öğrenci işleri otomasyon alımını gerçekleştirmek.	Hedef-1 Bologna süreci kapsamında ECTS/AKTS kredilerinin sisteme girilmesini gerçekleştirmek.	Gerçekleşti
Stratejik Amaç-4 Yönetmelikler ve Yönergeler	Hedef-3 2021-2022 Eğitim-Öğretim yılında Eğitim-Öğretim ve Sınav Yönetmeliğinin Bologna sürecine uyumlu hale getirilmesi çalışmalarının yapılması.	Devam Ediyor
Stratejik Amaç-5 Merkez ve birim öğrenci işleri çalışanlarının performansını artırmak ve bilgi eksikliklerini gidermek için eğitim seminerleri düzenlemek.	Hedef-1 2021-2022 Eğitim-Öğretim Yılı başında İlk kayıt, kayıt yenileme ve ders kayıtlarından önce yapılması gereken işlemlerle ilgili birim öğrenci işleri çalışanlarına yönelik seminer düzenlenecektir.	Gerçekleşti
	Hedef-2 2021-2022 Eğitim-Öğretim Yılı başında yönetmelik/yönerge ile ilgili bilgi eksikliklerini gidermek amacıyla merkez ve birim öğrenci işleri çalışanlarına yönelik seminer düzenlenecektir.	Devam Ediyor
Stratejik Amaç-6 Mezunlarla ilişkileri geliştirmek.	Hedef-1 2021-2022 Eğitim-Öğretim Yılında Mezunlar Bilgi Sistemi oluşturulacaktır.	Devam Ediyor
	Hedef-2 2021-2022 Eğitim-Öğretim Yılından itibaren düzenli olarak mezunların beklentilerini ve bu beklentilerin ne düzeyde karşılandığını ölçen çevrimiçi anketler yapılacaktır.	Devam Ediyor
	Hedef-3 2021-2022 Eğitim-Öğretim yılından itibaren Mezunlar Bilgi Sistemi'ne kayıtlı olan öğrencilere üniversite hakkında bilgi vermek amacıyla bülten, gazete veya broşür gönderilecektir.	Devam Ediyor
Stratejik Amaç-7 Yabancı Uyruklu Öğrenciler	Hedef-1 2021-2022 Eğitim-Öğretim Yılında Yabancı Uyruklu Öğrencilerin bilgileri düzenli olarak İl Göç İdaresi Müdürlüğüne gönderilecektir.	Gerçekleşti

III- FAALİYETLERE İLİŞKİN BİLGİ VE DEĞERLENDİRMELER

A- 2021 MALİ BİLGİLER

A.1- Bütçe Uygulama Sonuçları

A.1.1-Bütçe Tertiplerinin Ödenek Durum Listesi

Tertibi	KBÖ	Kullanılan Ödenek	Kalan
98.900.9037.13396.456.9.02.01.01	640.200,00	640.160,12	39,88
98.900.9037.13396.456.9.02.02.01	100.800,00	100.743,35	56,65
98.900.9037.13396.456.9.02.03.02	66.000,00	55.165,00	10.835,00
98.900.9037.13396.456.9.02.03.03.10	3.600,00	1.340,51	2.259,49
98.900.9037.13396.456.9.02.03.03.20	0,00	0,00	0,00
62.239.756.3870.456.9.02.01.04	13.300,00	13.245,26	54,74
98.900.9037.13396.456.9.02.03.05	49.000,00	24.769,46	24.230,54
98.900.9037.13396.456.9.02.03.07	1.000,00	0,00	1.000,00

B-PERFORMANS BİLGİLERİ

B.1- 2021 Yılında Yapılan Faaliyet ve Proje Bilgileri

Öğrenci İşleri Daire Başkanlığı Personelinin Katıldığı Sempozyum, Konferans vb. Programlar

FAALİYET TÜRÜ	FAALİYETİN ADI	KATILAN PERSONEL SAYISI
Eğitim	Bartın Üniversitesi UBYS İnceleme	2
Eğitim	İzmir Katip Çelebi Üniversitesi UBYS Eğitimi	4
Eğitim	Üniversitemiz Akademik Birimlerine Öğrenci Bilgi Sistemi Tanıtımı	6
Eğitim	Yabancı Uyruklu Öğrencilere İkamet İzni Hakkında Bilgilendirme Toplantısı	3

IV- KURUMSAL KABİLİYET ve KAPASİTENİN DEĞERLENDİRİLMESİ

A- Üstünlükler

- Üst yönetimin yeniliklere açık olması, birimimizi desteklemesi,
- Personelimizin dinamik, paylaşımcı ve özverili olması,
- Çalışanlarımızın zamanı iyi kullanabilme kabiliyetine sahip olması
- Çalışanlarımızın iş akış takvimine titizlikle uyması,
- Kanunlara ve yönetmeliklere titizlikle uyulması,
- Üniversitemize ulaşımın kolay olması,
- Üniversitemize ait sosyal tesislerin bulunması,
- Başkanlığımız ile diğer başkanlıklar arasında bilgi alışverişinin seri ve yardımlaşmaya dayalı olması.

B- Zayıflıklar

- Eğitim birimlerimizin dağınık olması,
- Yeterli personelin bulunmaması (idari ve teknik)

C- Değerlendirme

Öğrenci sayımız her eğitim-öğretim yılında giderek artarken buna paralel evraklar ve şahsi dosyalar da artmaktadır.

Personelin nitelik/nicelik yönünden yetersiz olması ve buna karşın öğrenci sayısının da her geçen gün artması birimin çalışma sistemini olumsuz etkilemektedir.

Akademik birimlerdeki öğrenci işleri personeli öğrenci işleri bilgi sistemini kullanmakta yetersiz kaldığından dolayı eğitim-öğretim sürecinde aksamalar olmaktadır.



İÇ KONTROL GÜVENCE BEYANI

Harcama yetkilisi olarak yetkim dahilinde;

Bu raporda yer alan bilgilerin güvenilir, tam ve doğru olduğunu beyan ederim

Bu raporda açıklanan faaliyetler için idare bütçesinden harcama birimimize tahsis edilmiş kaynakların etkili, ekonomik ve verimli bir şekilde kullanıldığını, görev ve yetki alanım çerçevesinde iç kontrol sisteminin idari ve mali kararlar ile bunlara ilişkin işlemlerin yasallık ve düzenliliği hususunda yeterli güvenceyi sağladığını ve harcama birimimizde süreç kontrolünün etkin olarak uygulandığını bildiririm.

Bu güvence, harcama yetkilisi olarak sahip olduğum bilgi ve değerlendirmeler, iç kontroller, iç denetçi raporları ile Sayıştay raporları gibi bilgim dahilindeki hususlara dayanmaktadır.^{1[7]}

Burada raporlanmayan, idarenin menfaatlerine zarar veren herhangi bir husus hakkında bilgim olmadığını beyan ederim.^{2[8]}

Şule SOLAKOĞLU
Öğrenci İşleri Daire Başkan Vekili

2006