



**KASTAMONU ÜNİVERSİTESİ**  
**ÖĞRENCİ İŞLERİ**  
**DAİRE BAŞKANLIĞI**



**2024 YILI**  
**BİRİM FAALİYET RAPORU**

**Ocak 2024**  
**Kastamonu**

## İÇİNDEKİLER

1. GENEL BİLGİLER.....	4
1.1. Misyon, Vizyon ve Kalite Politikası.....	4
1.2. Yetki, Görev ve Sorumluluklar .....	4
1.3. Birime İlişkin Bilgiler.....	6
1.3.1. Fiziksel Yapı .....	6
1.3.2. Teşkilat Yapısı .....	7
1.3.3. Teknoloji ve Bilişim Alt Yapısı .....	7
1.3.4. İnsan Kaynakları .....	8
1.3.5. Sunulan Hizmetler .....	9
1.3.6. Yönetim ve İç Kontrol Sistemi .....	56
2. AMAÇ ve HEDEFLER.....	57
2.1. Temel Politikalar ve Öncelikler.....	57
2.2. İdarenin Stratejik Planında Yer Alan Amaç ve Hedefler .....	57
3. FAALİYETLERE İLİŞKİN BİLGİ VE DEĞERLENDİRMELER .....	58
3.1. Mali Bilgiler .....	58
3.1.1. Bütçe Uygulama Sonuçları .....	58
3.1.2. Temel Mali Tablolara İlişkin Açıklamalar.....	58
3.2. Performans Bilgileri .....	59
3.2.1. Faaliyet ve Proje Bilgileri .....	59
4. KURUMSAL KABİLİYET ve KAPASİTENİN DEĞERLENDİRİLMESİ.....	59
4.1. Üstünlükler .....	59
4.2. Zayıflıklar .....	59
4.3. Değerlendirme .....	59
5. ÖNERİ ve TEDBİRLER.....	60
5. 1. İç Kontrol Güvence Beyanı .....	61

## BİRİM YÖNETİCİSİNİN SUNUŞU

01.03.2006 tarih ve 5467 sayılı Kanununun 57. Maddesi uyarınca Kastamonu Üniversitesi kurulmuş olup, 2007 yılından itibaren kanunlarla verilen yetki çerçevesinde Öğrenci İşleri Daire Başkanlığımız, eğitim öğretim süreçlerinin planlamasına uygun olan faaliyetlerini sürdürmektedir.

Birimimiz, öğrenci odaklı bir üniversite olma anlayışıyla hareket ederek, akademik ve idari birimler arasında uyumlu bir iş birliği sağlamaktadır. Ayrıca, yönetmelik, yönerge ve uygulama esasları doğrultusunda öğrencilere ve personele rehberlik etmek amacıyla her türlü koordinasyon görevini yürütmektedir.

5018 Sayılı Kamu Mali Yönetimi ve Kontrol Kanunu'nun 41. Maddesi gereğince hazırlanan bu rapor, Öğrenci İşleri Daire Başkanlığı'nın faaliyet alanına giren konulardaki planlamaları içermektedir. Kamu mali yönetimi ve kontrol sisteminin etkili bir şekilde işlemesi ve geliştirilmesi amacıyla gerçekleştirilen faaliyetlerde emeği geçen tüm personelimize teşekkür ederim.

Harun ÖNAL  
Öğrenci İşleri Daire Başkan Vekili

# 1. GENEL BİLGİLER

## 1.1. Misyon, Vizyon ve Kalite Politikası

### Misyon

Eğitim birimlerimizle işbirliği yaparak planlanan eğitim-öğretim süresince öğrenci ile ilgili işlemlerin düzenli ve hızlı şekilde gerçekleştirilmesini sağlamak; öğrencilere, ilişkide bulunduğumuz birim ve kurumlara bilgi ve belge hizmeti sunmak.

### Vizyon

Gelişen bilgi teknolojilerini kullanarak, güvenli ve en hızlı şekilde bilgi ve belge hizmeti sunan, öncelikli olarak öğrenci, öğretim elemanı ve personelin istek ve memnuniyetini ön plana çıkaran, değişim ve yeniliklere açık örnek bir birim olmak.

### Kalite Politikası

Üniversitemizin eğitim-öğretim faaliyetlerinin etkin ve verimli bir şekilde gerçekleşmesinde gerekli bilgiyi ve bilgi kaynaklarını bünyesinde toplayıp, iç ve dış paydaşların hizmetine en iyi ve hızlı bir şekilde sunabilmek amacı ile Kalite Yönetim Sisteminin yapısal şartlarına ve ilkelerine bağlı kalarak Daire Başkanlığımızın görev ve sorumlulukları içerisinde yer alan lisans ve lisansüstü öğrenci kayıt, eğitim-öğretim, mezuniyet ve idari hizmetlerimizi ile iş süreçlerimizi, paydaşlarımızın bugün ve gelecekteki ihtiyaç ve beklentilerini karşılamak üzere sürekli iyileştirmek ve geliştirmeyi hedefleyen bir kalite yönetimini taahhüt eder.

## 1.2. Yetki, Görev ve Sorumluluklar

### Yetki, Görev ve Sorumluluklar

Başkanlığımızın yetki, görev ve sorumlulukları 2547 sayılı Yükseköğretim Kanunu ve buna bağlı olarak düzenlenen yönetmelik, yönerge ve diğer mevzuat hükümlerine göre belirlenmiştir. Öğrenci İşleri Daire Başkanlığının yetki, görev ve sorumluluklarını aşağıdaki şekilde sıralanan vazifeleri yerine getirmekle mesuldür.

### Birimin Kuruluş Mevzuatı

Öğrenci İşleri Daire Başkanlığı, Kastamonu Üniversitesi Rektörlüğü'nün 01 Mart 2006 tarihli ve 5467 sayılı kararla kurulması ile birlikte hizmet vermeye başlamıştır.

### Mali Yetkililer

Harcama Yetkilisi	Gerçekleştirme Görevlisi	Taşınır Kontrol Yetkilisi	Taşınır Kayıt Yetkilisi
Daire Başkan V. Harun ÖNAL	Şube Müdürü Şule SOLAKOĞLU	Şube Müdürü Şule SOLAKOĞLU	Şef Mahir ETYEMEZ

## Yönetmelik ve Yönergeler

YÖNETMELİKLER	SENATO TARİHİ VE SAYISI	RESMİ GAZETE TARİHİ VE SAYISI
Ön Lisans ve Lisans Eğitim-Öğretim ve Sınav Yönetmeliği	01.09.2022 tarihli ve 2022-20/20-05 Sayılı Senato Kararı	24.10.2022 tarihli ve 31993 Sayılı Resmi Gazete
Lisansüstü Eğitim ve Öğretim Yönetmeliği	15.06.2022 tarihli ve 2022-13/13-07 Sayılı Senato Kararı	14.07.2022 tarihli ve 31893 Sayılı Resmi Gazete
Yabancı Diller Bölümü Hazırlık Sınıfı Yönetmeliği	06.09.2013 tarihli ve 2013-21/117 Sayılı Senato Kararı	22.01.2014 tarihli ve 28890 Sayılı Resmi Gazete

YÖNERGELER	SENATO TARİHİ VE SAYISI
Ortak Seçmeli Dersler Koordinatörlüğü ve Ortak Seçmeli Dersler Uygulama Yönergesi	26.12.2024 tarihli ve 2024-25/11 Sayılı Senato Kararı
Kastamonu Üniversitesi Öğrenci Konseyi Yönergesi	02.12.2021 tarihli ve 2021-26/260 Sayılı Senato Kararı
Tıp Fakültesi Eğitim-Öğretim ve Sınav Yönergesi	05.06.2022 tarihli ve 2022-13/13-13 Sayılı Senato Kararı
Önlisans ve Lisans Programlarına Yurtdışından Öğrenci Kabulüne ilişkin Yönergesi	18.10.2023 tarihli ve 2023-25/01 Sayılı Senato Kararı
Özel Öğrenci Yönergesi	29.02.2024 tarihli ve 2024-06/03 Sayılı Senato Kararı
Diploma, Diploma Eki ve Sertifikaların Düzenlenmesine İlişkin Yönerge	27.06.2024 tarihli ve 2024-12/02 Sayılı Senato Kararı
Çift Ana Dal Programı ve Yan Dal Yönergesi	27.06.2024 tarihli ve 2024-12/05 Sayılı Senato Kararı
Ön Lisans ve Lisans Akademik Danışmanlık Yönergesi	28.03.2024 tarihli ve 2024-09/16 Sayılı Senato Kararı
Ön Lisans ve Lisans Programları Yatay Geçiş Yönergesi	28.03.2024 tarihli ve 2024-09/21 Sayılı Senato Kararı
Staj Yönergesi	24.05.2016 tarihli ve 2016-8/91 Sayılı Senato Kararı
Önlisans ve Lisans Muafiyet ve İntibak Yönergesi	27.06.2024 tarihli ve 2024-12-03 Sayılı Senato Kararı
Yabancı Uyruklu Öğrenci Adaylarının Lisansüstü Programlara Başvuru ve Kabul Yönergesi	15.09.2022 tarihli ve 2022-22/22-09 Sayılı Senato Kararı
Tömer Yönergesi	29.08.2019 tarihli ve 2019-8/126 Sayılı Senato Kararı
Avrupa Kredi Transfer Sistemi (AKTS-ECTS) Yönergesi	24.07.2022 tarihli ve 2020-14/127 Sayılı Senato Kararı
Haklı ve Geçerli Nedenler Yönergesi	29.04.2022 tarihli ve 2022-11/11-05 Sayılı Senato Kararı
Engelli Öğrenci Eğitim-Öğretim ve Sınav Uygulama Yönergesi	20.01.2022 tarihli ve 2022-2/02-22 Sayılı Senato Kararı
Önlisans ve Lisans Sınav Uygulama Yönergesi	20.01.2022 tarihli ve 2022-2/02-21 Sayılı Senato Kararı
Eğitim Öğretim Komisyonu Yönergesi	20.01.2022 tarihli ve 2022-2/02-28 Sayılı Senato Kararı
İlahiyat Fakültesi Zorunlu Arapça Hazırlık Sınıfı Eğitim-Öğretim ve Sınav Yönergesi	26.03.2019 tarihli ve 2019-6/63 Sayılı Senato Kararı
İlahiyat Lisans Tamamlama (İLİTAM) Uzaktan Eğitim-Öğretim ve Sınav Uygulama Yönergesi	31.03.2023 tarihli ve 2023-06/03 Sayılı Senato Kararı
Sağlık Bilimleri Enstitüsü Lisansüstü Eğitim ve Öğretim Yönergesi	28.03.2024 tarihli ve 2024-09/22 Sayılı Senato Kararı

Sosyal Bilimler Enstitüsü Lisansüstü Eğitim ve Öğretim Yönergesi	28.03.2024 tarihli ve 2024-09/21 Sayılı Senato Kararı
Fen Bilimleri Enstitüsü Lisansüstü Eğitim ve Öğretim Yönergesi	28.03.2024 tarihli ve 2024-09/20 Sayılı Senato Kararı
Bozkurt Meslek Yüksekokulu Zorunlu Hazırlık Sınıfı Yönergesi	12.09.2024 tarihli ve 2024-19/19 Sayılı Senato Kararı
Sosyal Transkript Yönergesi	23.07.2024 tarihli ve 2024-14/03 Sayılı Senato Kararı
Yaz Okulu Eğitim-Öğretim Yönergesi	23.07.2024 tarihli ve 2024-14/04 Sayılı Senato Kararı
Ön Lisans ve Lisans Ölçme, Değerlendirme Yönergesi	23.07.2024 tarihli ve 2024-14/05 Sayılı Senato Kararı
Öğretim Planı Hazırlama ve Güncelleme Yönergesi	26.12.2024 tarihli ve 2024-25/10 Sayılı Senato Kararı
Önceki Öğrenmenin Tanınmasına İlişkin Yönerge	12.12.2024 tarihli ve 2024/23-08 sayılı kararı

USUL VE ESASLAR	SENATO TARİHİ VE SAYISI
Lisans ve Ön Lisans Programları Ek Sınav Uygulama Esasları	15.11.2023 tarihli ve 2023-27/03 Sayılı Senato Kararı
Öğrenci İşlemlerinin Yürütülmesine İlişkin Usul ve Esaslar	29.04.2022 tarihli ve 2022-11/11-02 Sayılı Senato Kararı
Fen Bilimleri Enstitüsü İngilizce Tez Hazırlama Usul ve Esasları	15.06.2022 tarihli ve 2022-13/13-06 Sayılı Senato Kararı
Kastamonu Üniversitesi Ön Lisans Ve Lisans Mezunlarının Başarı Sıralamasının Tespitine İlişkin Usul Ve Esaslar	08.07.2022 tarihli ve 2022-15/15-10 Sayılı Senato Kararı
Pedagojik Formasyon Eğitimine İlişkin Uygulama İlkeleri	26.01.2023 tarihli ve 2023/02-22 Sayılı Senato Kararı
Program Açma-Kapatma ve İlk Defa Öğrenci Alımı Usul Esasları	23.07.2024 tarihli ve 2024-14/02 Sayılı Senato Kararı

### 1.3.Birime İlişkin Bilgiler

#### 1.3.1. Fiziksel Yapı

İdari Personel Hizmet Alanları	Sayısı (Adet)	Alanı (m2)	Kullanan Sayısı
Daire Başkanı Bürosu	1	30,21	1
Şube Müdürü Bürosu	1	22,41	1
Şube Müdürü Bürosu	1	22,79	1
Sekreterlik	1	11,40	1
Büro 1	1	24,75	2
Büro 2	1	17,60	2
Büro 3	1	30,45	2
Büro 4	1	10,26	1
Büro (Diploma)	1	20,60	1
<b>Toplam</b>	<b>8</b>		<b>12</b>

Birim Ambar ve Arşiv Alanları	Sayısı (Adet)	Alanı (m2)
Arşiv	1	37,6
<b>Toplam</b>	<b>1</b>	<b>37,6</b>

### 1.3.2. Teşkilat Yapısı

#### Organizasyon Şeması

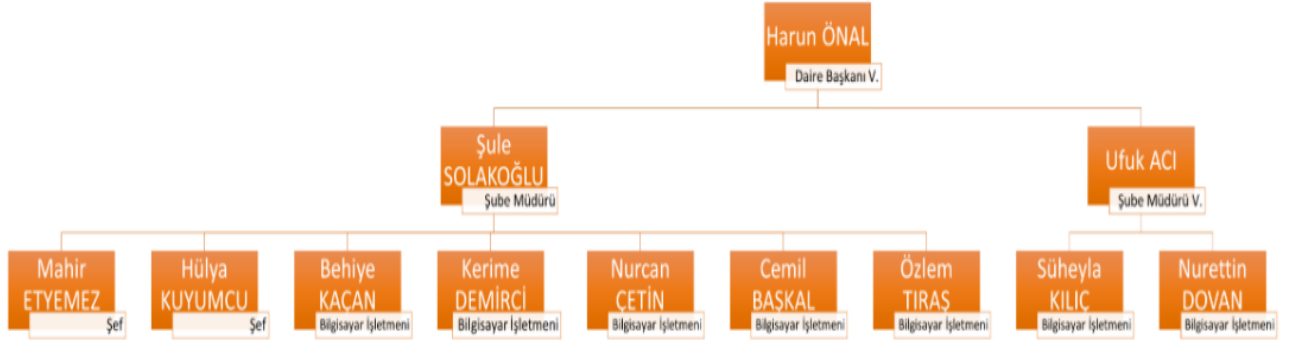

### 1.3.3. Teknoloji ve Bilişim Alt Yapısı

#### 1.3.3.1. Yazılımlar/Programlar

Yazılım/ Program	Açıklama
Öğrenci Harç Takip Sistemi	Öğrenci harç iadelerini takip etme programı
Metni Sese Dönüştürme Programı	Yönetmelik ve Yönergelerin .seslendirilmesi

#### 1.3.3.2. Bilgisayarlar ve Teknolojik Kaynaklar

	İdari	Eğitim Araştırma	Toplam
Masaüstü Bilgisayarlar	15	0	15
Dizüstü Bilgisayarlar	3	0	3
Projeksiyon	1	0	1
Tepegöz	0	0	0
Barkot Okuyucu	1	0	1
Fotokopi Makinesi	3	0	3
Faks	1	0	1
Fotoğraf Makinesi	0	0	0
Kameralar	0	0	0
Televizyon	0	0	0
Yazıcı	9	0	9
Tarayıcı	3	0	3
Bilgisayar Ekranı	22	0	22
Sunucu	0	0	0
Kimlik Makinası	1	0	1
Kamera Kayıt Sistemi	0	0	0

### 1.3.4. İnsan Kaynakları

#### Başkanlığımızda Görev Yapan Personele Ait Bilgiler

Sıra No	Adı Soyadı	Ünvanı
1	HA*** ÖN**	Daire Başkanı V.
2	ŞU** SO*****	Şube Müdürü
3	UF** A**	Şube Müdürü V.
4	MA*** ET*****	Şef
5	HÜ*** KU*****	Şef
6	KE**** DE*****	Bilgisayar İşletmeni
7	NU***** DO***	Bilgisayar İşletmeni
8	ÖZ*** TI***	Bilgisayar İşletmeni
9	BE**** KA***	Bilgisayar İşletmeni
10	CE*** BA****	Bilgisayar İşletmeni
11	NU**** ÇE***	Bilgisayar İşletmeni
12	SÜ***** KI***	Bilgisayar İşletmeni

#### 1.3.4.1. İdari Personel

İdari Personelin Cinsiyet Dağılımı			
Hizmet Sınıflandırması	Kadın	Erkek	Toplam
Genel İdari Hizmetler Sınıfı	7	5	12
Yüzde (%)	% 58,33	% 41,67	%100

İdari Personelin Eğitim Durumu					
	İlköğretim	Lise	Ön Lisans	Lisans	Yüksek Lisans
Kişi Sayısı	0	1	0	8	3
Yüzde (%)	% 0	%8,33	%0	% 66,67	%25

İdari Personelin Hizmet Süresi						
	1 – 5 Yıl	6-10 Yıl	11-15 Yıl	16-20 Yıl	21-25 Yıl	25 Yıl Üzeri
Kişi Sayısı	0	2	7	1	0	2
Yüzde (%)	%0	%16,67	%58,33	%8,33	%0	%16,67

İdari Personelin Yaş İtibariyle Dağılımı						
	23 ve Altı	24-30 Yaş	31-35 Yaş	36-40 Yaş	41-50 Yaş	51 ve 51 Yaş Üzeri
Kişi Sayısı	-	-	-	7	3	2
Yüzde (%)				% 58,33	% 25	%16,67

## Yıllara Göre Personel Sayısı

YILLAR	GİH	SHS	THS	AHS	DHS	YHS	TOPLAM
2008	8						8
2009	9						9
2010	8						8
2011	7						7
2012	9						9
2013	11						11
2014	10						10
2015	10						10
2016	9						9
2017	11						11
2018	10						10
2019	12						12
2020	10						10
2021	7						7
2022	7						7
2023	9						9
2024	12						12

### 1.3.5. Sunulan Hizmetler

- Her eğitim-öğretim yılı için Üniversitemize alınacak öğrencilere ilişkin kontenjanların tespit edilmesi ve ÖSYM Başkanlığı'na bildirilmesi,
- Üniversitemize yerleşen öğrencilerin kayıtlarının yapılacağı tarih ve yerlerin ÖSYM Başkanlığı'na bildirilmesi, ÖSYM tarafından Üniversitemize yerleştirilen öğrenci bilgilerinin Üniversitemiz öğrenci bilgi sistemine aktarılması, kayıt ile ilgili duyuruların yapılması, kayıt sürecinin planlanması, kayıtların sorunsuz, kolay ve sağlıklı bir şekilde yürütülmesi için çalışmaların yapılması, kesin kayıtların ve ders kayıtlarının yapılması için altyapının hazırlanması,
- Bölüm, program, anabilim dalı, ana sanat dalı açma ve kontenjan taleplerinin birimlerden toplanması, senatoya sunulması ve karar doğrultusunda YÖKSİS ABAYS'a giriş işlemlerin yapılması,
- Eğitim-öğretimi devam eden öğrencilerin, Öğrenci Bilgi Sistemi üzerinden ders kayıtlarını yenilemeleri için her dönem ders kayıtları ile ilgili hazırlık çalışmaların yapılması,
- Her eğitim-öğretim yılı için yükseköğretim programlarının ihtiyaçlarına göre akademik takvim taslaklarının hazırlanması ve senato onayından sonra eğitim-öğretim faaliyetlerinin akademik takvim doğrultusunda yürütülmesi,
- Eğitim-öğretim yılı başında yerleşme oranına göre doluluk oranların belirlenmesi ve WEB sayfasında duyurulması,
- Eğitim-öğretim yılı başında kesin kayıt yaptırmayan öğrenci sayılarının tespit edilerek ek kontenjanların belirlenmesi ve ÖSYM Başkanlığı'na bildirilmesi; ek yerleştirme ile yerleşen öğrencilerin kesin kayıt işlemleri ve ders kayıtları için altyapının hazırlanması,

- Her eğitim–öğretim döneminde yatay geçiş ile akademik birimlerimize kabul edilecek öğrenci kontenjanları, başvuru şartlarının tespiti ve başvuru-kayıt takviminin hazırlanarak senato onayından sonra Yükseköğretim Kurulu Başkanlığına bildirilmesi,
- ÖSYM tarafından yapılan Mühendislik Tamamlama, Dikey Geçiş Sınavı (DGS), Zorunlu Yabancı Dil Hazırlık Sınıflarında Başarısız Olan Öğrencilerin Yerleştirilmesi ve benzeri sınav sonucunda Üniversitemize yerleşen öğrencilerin kesin kayıt işlemleri ve ders kayıtları için altyapının hazırlanması,
- Özel öğrenci olarak Üniversitemize gelen ya da Üniversitemizden giden öğrenci bilgilerinin işlemlerinin ve yazışmalarının yapılması,
- YÖK bursu alan Türk ve yabancı uyruklu öğrencilerin işlemlerin gerçekleştirilmesi, YÖK ile yazışmaların yapılması,
- Öğrencilerin özlük bilgiler, not ve diğer veri girişlerinin öğrenci bilgi sistemine sorunsuz bir şekilde yapılmasının sağlanması,
- Öğrencilere ait belgelerin (transkript, öğrenci belgesi, vb.) öğrenci bilgi sistemi üzerinden düzenlenebilmesi için altyapının sağlanması,
- Mezun öğrenciler için, Diploma ve Diploma Eki belgelerinin hazırlanması,
- YÖK, ÖSYM ve ilgili diğer kurum, kuruluş ve kişilerle yazışmaların yapılması,
- Eğitim–öğretimle ilgili Üniversitemiz Senatosu ve Yönetim Kurulu tarafından alınan kararların uygulanmasının sağlanması,
- Hizmetlerin istenilen hız ve kalitede sunulabilmesi amacıyla öğrenci bilgi sisteminin daha etkin ve verimli hale getirmek için gerekli çalışmaların sürdürülmesi,
- %10'a giren ikinci öğretim öğrencilerinin ödeme işlemlerinin takibi,
- Öğrencilerin ödediği öğrenim ücretleri ve katkı paylarının takibi,
- Öğrenci harç iadelerinin yapılması,
- Akademik ve idari birimlerden gelen destek taleplerinin cevaplanması,
- Yabancı uyruklu öğrencilerin kayıt ve ikamet işlemlerinin yapılması,
- Öğrenci Bilgi Paketinin hazırlanması ve güncel tutulması için gerekli altyapının sağlanması,
- YÖKSİS veri tabanına öğrenci bilgilerinin aktarılması, güncel tutulması için gerekli tedbirlerin alınması,
- Öğrencilere, akademik ve idari personele öğrenci bilgi sistemi ve Üniversitemiz eğitim–öğretim mevzuatları hakkında bilgi ve eğitim verilmesi,
- Sağlık alanında mezun olan öğrencilerin diplomalarının İl Sağlık Müdürlüğünde tescil işlemlerinin yaptırılması,
- Azami öğrenim süreleri sonunda 2547 s. Kanununun 44. Md. (c) fıkrası uyarınca yapılan ek sınavların hazırlıklarının yapılması,
- Öğrenci kimlik kartlarının basımı için verilerin toplanması ve düzenlenmesi,
- Öğrencilerle ilgili istatistiki bilgilerin WEB sayfasında yayınlanması,
- Paydaş kurumların talebi doğrultusunda öğrencilerin istatistiki bilgilerini paylaşmak.
- Öğrencilere, kendi durumları ve yönetmelikle ilgili bilgi verilmesi,

### **Belge Hizmetleri**

-Öğrenci Belgesi

-Diploma

-Öğrenci Kimlik Kartı

-Transkript

-Diploma Eki

-“İlgili Makama” Düzenlenen Belgeler

### 1.3.5.1.Eđitim Hizmetleri

Tablo 1. 2024-2025 Eđitim-Öđretim Yılı Aralık Ayı Öđrenci Sayısı

ÖĐRETİM DÜZEYİ	I.ÖĐRETİM			II. ÖĐRETİM			UZAKTAN EĐTİM			TOPLAM		
	K	E	TOPLAM	K	E	TOPLAM	K	E	TOPLAM	K	E	TOPLAM
Fakülteler	7342	5663	13005	730	931	1661	411	258	669	8483	6852	15335
Enstitüler	777	863	1640	64	118	182	77	194	271	918	1175	2093
Meslek Y.O.	4128	4815	8943	889	728	1617				5017	5543	10560
TOPLAM	12247	11341	23588	1683	1777	3460	488	452	940	14418	13570	27988

Tablo 2. 2024-2025 Eđitim-Öđretim Yılı Aralık Ayı Sınıf Bazlı Öđrenci Sayısı

Akademik Birim	Erkek	Kadın	Genel Toplam
<b>Abana Sabahat-Mesut Yılmaz Meslek Yüksekokulu</b>	<b>191</b>	<b>155</b>	<b>346</b>
<b>DOĐALGAZ VE TESİSATI TEKNOLOJİSİ</b>	<b>68</b>	<b>4</b>	<b>72</b>
1	37	1	38
2	31	3	34
<b>SOSYAL HİZMETLER</b>	<b>14</b>	<b>83</b>	<b>97</b>
1	5	39	44
2	9	44	53
<b>YAPI DENETİMİ</b>	<b>73</b>	<b>35</b>	<b>108</b>
1	25	16	41
2	48	19	67
<b>YEREL YÖNETİMLER</b>	<b>36</b>	<b>33</b>	<b>69</b>
0	1	1	2
1	16	16	32
2	19	16	35
<b>Araç Rafet Vergili Meslek Yüksekokulu</b>	<b>348</b>	<b>247</b>	<b>595</b>
<b>AVCILIK VE YABAN HAYATI</b>	<b>114</b>	<b>52</b>	<b>166</b>
1	32	21	53
2	82	31	113
<b>ORMANCILIK VE ORMAN ÜRÜNLERİ</b>	<b>133</b>	<b>48</b>	<b>181</b>
1	43	19	62
2	90	29	119
<b>TIBBİ DOKÜMANTASYON VE SEKRETERLİK</b>	<b>46</b>	<b>96</b>	<b>142</b>
1	20	42	62
2	26	54	80
<b>TIBBİ TANITIM VE PAZARLAMA</b>	<b>55</b>	<b>51</b>	<b>106</b>
0	1		1
1	14	19	33
2	40	32	72
<b>BEDEN EĐTİMİ VE SPOR YÜKSEKOKULU</b>	<b>141</b>	<b>36</b>	<b>177</b>
<b>ANTRENÖRLÜK EĐTİMİ</b>	<b>37</b>	<b>9</b>	<b>46</b>
4	37	9	46
<b>ANTRENÖRLÜK EĐTİMİ (İÖ)</b>	<b>17</b>	<b>4</b>	<b>21</b>
4	17	4	21
<b>BEDEN EĐTİMİ VE SPOR ÖĐRETMENLİĐİ</b>	<b>35</b>	<b>8</b>	<b>43</b>
4	35	8	43
<b>SPOR YÖNETİCİLİĐİ</b>	<b>28</b>	<b>11</b>	<b>39</b>
4	28	11	39
<b>SPOR YÖNETİCİLİĐİ (İÖ)</b>	<b>24</b>	<b>4</b>	<b>28</b>
4	24	4	28

<b>Bozkurt Meslek Yüksekokulu</b>	<b>250</b>	<b>145</b>	<b>395</b>
<b>ELEKTRONİK HABERLEŞME TEKNOLOJİSİ</b>	<b>93</b>	<b>4</b>	<b>97</b>
1	40	2	42
2	53	2	55
<b>SİVİL SAVUNMA VE İTFAİYECİLİK</b>	<b>120</b>	<b>26</b>	<b>146</b>
1	56	12	68
2	64	14	78
<b>UYGULAMALI İNGİLİZCE ÇEVİRMENLİK</b>	<b>37</b>	<b>111</b>	<b>148</b>
0	20	38	58
1	8	30	38
2	9	43	52
<b>UYGULAMALI İNGİLİZCE VE ÇEVİRMENLİK</b>		<b>4</b>	<b>4</b>
2		4	4
<b>Cide Rifat Ilgaz Meslek Yüksekokulu</b>	<b>320</b>	<b>471</b>	<b>791</b>
<b>ADALET</b>	<b>48</b>	<b>92</b>	<b>140</b>
1		3	3
2	48	89	137
<b>BİLGİSAYAR PROGRAMCILIĞI</b>	<b>99</b>	<b>43</b>	<b>142</b>
0	1	1	2
1	36	17	53
2	62	25	87
<b>ÇOCUK GELİŞİMİ</b>	<b>12</b>	<b>153</b>	<b>165</b>
0		3	3
1	3	64	67
2	9	86	95
<b>ÇOCUK GELİŞİMİ (İÖ)</b>	<b>6</b>	<b>88</b>	<b>94</b>
0	1	1	2
1		5	5
2	5	82	87
<b>ELEKTRONİK TEKNOLOJİSİ</b>	<b>102</b>	<b>5</b>	<b>107</b>
1	41	1	42
2	61	4	65
<b>MAHKEME BÜRO HİZMETLERİ</b>	<b>9</b>	<b>23</b>	<b>32</b>
1	9	23	32
<b>MUHASEBE VE VERGİ UYGULAMALARI</b>	<b>44</b>	<b>67</b>	<b>111</b>
1	14	22	36
2	30	45	75
<b>Çatalzeytin Meslek Yüksekokulu</b>	<b>165</b>	<b>476</b>	<b>641</b>
<b>ENGELLİ BAKIMI VE REHABİLİTASYON</b>	<b>24</b>	<b>101</b>	<b>125</b>
0		2	2
1	9	34	43
2	15	65	80
<b>ENGELLİ BAKIMI VE REHABİLİTASYON (İÖ)</b>	<b>27</b>	<b>69</b>	<b>96</b>
1		1	1
2	27	68	95
<b>FİZYOTERAPİ</b>	<b>19</b>	<b>97</b>	<b>116</b>
0		1	1
1	9	42	51
2	10	54	64
<b>FİZYOTERAPİ (İÖ)</b>	<b>21</b>	<b>57</b>	<b>78</b>
2	21	57	78
<b>YAŞLI BAKIMI</b>	<b>38</b>	<b>95</b>	<b>133</b>
0		1	1
1	15	37	52
2	23	57	80
<b>YAŞLI BAKIMI (İÖ)</b>	<b>36</b>	<b>57</b>	<b>93</b>
2	36	57	93

<b>Daday Nafi ve Ümit Çeri Meslek Yüksekokulu</b>	<b>249</b>	<b>352</b>	<b>601</b>
<b>AŞÇILIK</b>	<b>27</b>	<b>88</b>	<b>115</b>
0		2	2
1	11	29	40
2	16	57	73
<b>ATÇILIK VE ANTRENÖRLÜĞÜ</b>	<b>68</b>	<b>47</b>	<b>115</b>
0	2		2
1	17	22	39
2	49	25	74
<b>BANKACILIK VE SİGORTACILIK</b>	<b>43</b>	<b>68</b>	<b>111</b>
0		1	1
1	15	22	37
2	28	45	73
<b>MALİYE</b>	<b>64</b>	<b>61</b>	<b>125</b>
0	2	3	5
1	16	22	38
2	46	36	82
<b>MUHASEBE VE VERGİ UYGULAMALARI</b>	<b>1</b>		<b>1</b>
2	1		1
<b>SAĞLIK KURUMLARI İŞLETMECİLİĞİ</b>	<b>46</b>	<b>88</b>	<b>134</b>
0	1	2	3
1	19	24	43
2	26	62	88
<b>Devrekani Türkiye Odalar ve Borsalar Birliği Meslek Yüksekokulu</b>	<b>93</b>	<b>275</b>	<b>368</b>
<b>BÜRO YÖNETİMİ VE YÖNETİCİ ASİSTANLIĞI</b>	<b>25</b>	<b>46</b>	<b>71</b>
1	7	22	29
2	18	24	42
<b>ECZANE HİZMETLERİ</b>	<b>28</b>	<b>134</b>	<b>162</b>
1	12	61	73
2	16	73	89
<b>LABORANT VE VETERİNER SAĞLIK</b>	<b>40</b>	<b>95</b>	<b>135</b>
1	15	42	57
2	25	53	78
<b>Eğitim Fakültesi</b>	<b>448</b>	<b>1209</b>	<b>1657</b>
<b>BİLGİSAYAR VE ÖĞRETİM TEKNOLOJİLERİ ÖĞRETMENLİĞİ</b>	<b>5</b>	<b>1</b>	<b>6</b>
3	1		1
4	4	1	5
<b>FEN BİLGİSİ ÖĞRETMENLİĞİ</b>	<b>12</b>	<b>49</b>	<b>61</b>
1	2	2	4
2	1	7	8
3	1	16	17
4	7	23	30
Türkçe Dil Hazırlık	1	1	2
<b>İLKÖĞRETİM MATEMATİK ÖĞRETMENLİĞİ</b>	<b>51</b>	<b>134</b>	<b>185</b>
1	9	9	18
2	15	39	54
3	8	48	56
4	19	36	55
Türkçe Dil Hazırlık		2	2
<b>MÜZİK ÖĞRETMENLİĞİ</b>	<b>16</b>	<b>17</b>	<b>33</b>
1	1	4	5
2	2	1	3
3	7	3	10
4	6	9	15
<b>OKUL ÖNCESİ ÖĞRETMENLİĞİ</b>	<b>78</b>	<b>234</b>	<b>312</b>
1	10	44	54
2	21	56	77
3	20	57	77

4	27	76	103
Türkçe Dil Hazırlık		1	1
<b>OKUL ÖNCESİ ÖĞRETMENLİĞİ (İÖ)</b>	<b>5</b>	<b>11</b>	<b>16</b>
4	5	11	16
<b>REHBERLİK VE PSİKOLOJİK DANIŞMANLIK</b>	<b>63</b>	<b>221</b>	<b>284</b>
0	1		1
1	10	46	56
2	11	62	73
3	12	53	65
4	29	60	89
<b>RESİM İŞ ÖĞRETMENLİĞİ</b>	<b>7</b>	<b>16</b>	<b>23</b>
1	1	6	7
3		1	1
4	6	9	15
<b>SINIF ÖĞRETMENLİĞİ</b>	<b>50</b>	<b>198</b>	<b>248</b>
1	10	48	58
2	5	53	58
3	17	40	57
4	18	56	74
Türkçe Dil Hazırlık		1	1
<b>SOSYAL BİLGİLER ÖĞRETMENLİĞİ</b>	<b>96</b>	<b>155</b>	<b>251</b>
1	21	38	59
2	15	32	47
3	15	33	48
4	43	50	93
Türkçe Dil Hazırlık	2	2	4
<b>SOSYAL BİLGİLER ÖĞRETMENLİĞİ (İÖ)</b>	<b>2</b>	<b>1</b>	<b>3</b>
4	2	1	3
<b>TÜRKÇE ÖĞRETMENLİĞİ</b>	<b>63</b>	<b>172</b>	<b>235</b>
1	10	44	54
2	12	41	53
3	13	35	48
4	28	52	80
<b>FAZIL BOYNER SAĞLIK YÜKSEKOKULU</b>	<b>1</b>		<b>1</b>
<b>BESLENME VE DİYETETİK</b>	<b>1</b>		<b>1</b>
4	1		1
<b>Fen Bilimleri Enstitüsü</b>	<b>395</b>	<b>256</b>	<b>651</b>
<b>BİLGİSAYAR MÜHENDİSLİĞİ TEZLİ YÜKSEK LİSANS</b>	<b>11</b>	<b>5</b>	<b>16</b>
Ders Aşaması	5	2	7
Tez Aşaması	6	3	9
<b>BİYOLOJİ DOKTORA</b>	<b>4</b>	<b>8</b>	<b>12</b>
Ders Aşaması	1	2	3
Doktora Yeterlilik		1	1
Tez Aşaması	3	5	8
<b>BİYOLOJİ TEZLİ YÜKSEK LİSANS</b>	<b>5</b>	<b>11</b>	<b>16</b>
Ders Aşaması	3	8	11
Tez Aşaması	2	3	5
<b>BİYOMEDİKAL MÜHENDİSLİĞİ TEZLİ YÜKSEK LİSANS</b>	<b>2</b>	<b>4</b>	<b>6</b>
Ders Aşaması	2	1	3
Tez Aşaması		3	3
<b>ÇEVRE MÜHENDİSLİĞİ TEZLİ YÜKSEK LİSANS</b>	<b>5</b>	<b>4</b>	<b>9</b>
Ders Aşaması	2	2	4
Tez Aşaması	3	2	5
<b>ELEKTRİK ELEKTRONİK MÜHENDİSLİĞİ TEZLİ YÜKSEK LİSANS</b>	<b>18</b>	<b>4</b>	<b>22</b>
Ders Aşaması	10	1	11
Tez Aşaması	7	3	10
Türkçe Dil Hazırlık	1		1

<b>FEN BİLGİSİ EĞİTİMİ DOKTORA</b>	<b>4</b>	<b>5</b>	<b>9</b>
Ders Aşaması	2		2
Doktora Yeterlilik		1	1
Tez Aşaması	2	4	6
<b>FEN BİLGİSİ ÖĞRETMENLİĞİ TEZLİ YÜKSEK LİSANS</b>	<b>8</b>	<b>19</b>	<b>27</b>
Ders Aşaması	2	4	6
Tez Aşaması	6	15	21
<b>FİZİK DOKTORA</b>	<b>2</b>	<b>3</b>	<b>5</b>
Tez Aşaması	2	3	5
<b>FİZİK TEZLİ YÜKSEK LİSANS</b>	<b>6</b>	<b>1</b>	<b>7</b>
Ders Aşaması	4		4
Tez Aşaması	2	1	3
<b>GENETİK VE BİYOMÜHENDİSLİK DOKTORA</b>	<b>4</b>	<b>6</b>	<b>10</b>
Ders Aşaması		3	3
Tez Aşaması	4	3	7
<b>GENETİK VE BİYOMÜHENDİSLİK TEZLİ YÜKSEK LİSANS</b>	<b>2</b>	<b>10</b>	<b>12</b>
Ders Aşaması		1	1
Tez Aşaması	2	9	11
<b>GIDA MÜHENDİSLİĞİ TEZLİ YÜKSEK LİSANS</b>	<b>2</b>	<b>9</b>	<b>11</b>
Ders Aşaması	1	2	3
Tez Aşaması	1	7	8
<b>İLKÖĞRETİM MATEMATİK ÖĞRETMENLİĞİ TEZLİ YÜKSEK LİSANS</b>	<b>10</b>	<b>25</b>	<b>35</b>
Ders Aşaması	4	10	14
Tez Aşaması	6	15	21
<b>İNŞAAT MÜHENDİSLİĞİ TEZLİ YÜKSEK LİSANS</b>	<b>18</b>	<b>8</b>	<b>26</b>
Ders Aşaması	10	3	13
Tez Aşaması	8	5	13
<b>İŞ SAĞLIĞI VE GÜVENLİĞİ TEZLİ YÜKSEK LİSANS</b>	<b>16</b>	<b>5</b>	<b>21</b>
Ders Aşaması	6	3	9
Tez Aşaması	10	2	12
<b>İŞ SAĞLIĞI VE GÜVENLİĞİ TEZSİZ YÜKSEK LİSANS UZAKTAN ÖĞRETİM</b>	<b>80</b>	<b>28</b>	<b>108</b>
Ders Aşaması	79	27	106
Proje Aşaması	1	1	2
<b>KİMYA DOKTORA</b>	<b>1</b>		<b>1</b>
Ders Aşaması	1		1
<b>KİMYA TEZLİ YÜKSEKLİSANS</b>		<b>2</b>	<b>2</b>
Tez Aşaması		2	2
<b>MAKİNE MÜHENDİSLİĞİ TEZLİ YÜKSEK LİSANS</b>	<b>12</b>	<b>2</b>	<b>14</b>
Ders Aşaması	2	1	3
Tez Aşaması	9	1	10
Türkçe Dil Hazırlık	1		1
<b>MALZEME BİLİMİ VE MÜHENDİSLİĞİ DOKTORA</b>	<b>29</b>	<b>9</b>	<b>38</b>
Ders Aşaması	2	2	4
Tez Aşaması	27	7	34
<b>MALZEME BİLİMİ VE MÜHENDİSLİĞİ TEZLİ YÜKSEK LİSANS</b>	<b>6</b>	<b>3</b>	<b>9</b>
Ders Aşaması	2		2
Tez Aşaması	4	3	7
<b>MATEMATİK DOKTORA</b>	<b>1</b>		<b>1</b>
Ders Aşaması	1		1
<b>MATEMATİK EĞİTİMİ DOKTORA</b>	<b>2</b>	<b>10</b>	<b>12</b>
Doktora Yeterlilik		1	1
Tez Aşaması	2	9	11
<b>MATEMATİK TEZLİ YÜKSEK LİSANS</b>	<b>3</b>	<b>10</b>	<b>13</b>
Ders Aşaması	2	6	8
Tez Aşaması	1	4	5
<b>MÜHENDİSLİK YÖNETİMİ TEZLİ YÜKSEK LİSANS</b>	<b>8</b>	<b>3</b>	<b>11</b>

Ders Aşaması	5	2	7
Tez Aşaması	3	1	4
<b>MÜHENDİSLİK YÖNETİMİ TEZSİZ YÜKSEK LİSANS</b>	<b>6</b>	<b>1</b>	<b>7</b>
Ders Aşaması	6	1	7
<b>ORMAN ENDÜSTRİSİ MÜHENDİSLİĞİ DOKTORA</b>	<b>5</b>	<b>1</b>	<b>6</b>
Ders Aşaması	1		1
Tez Aşaması	4	1	5
<b>ORMAN ENDÜSTRİSİ MÜHENDİSLİĞİ TEZLİ YÜKSEK LİSANS</b>	<b>18</b>	<b>7</b>	<b>25</b>
Ders Aşaması	6	3	9
Tez Aşaması	12	4	16
<b>ORMAN MÜHENDİSLİĞİ DOKTORA</b>	<b>11</b>	<b>9</b>	<b>20</b>
Ders Aşaması	3	2	5
Doktora Yeterlilik	2		2
Tez Aşaması	6	7	13
<b>ORMAN MÜHENDİSLİĞİ TEZLİ YÜKSEK LİSANS</b>	<b>74</b>	<b>20</b>	<b>94</b>
Ders Aşaması	20	8	28
Tez Aşaması	54	12	66
<b>PEYZAJ MİMARLIĞI DOKTORA</b>	<b>4</b>	<b>1</b>	<b>5</b>
Ders Aşaması	2		2
Tez Aşaması	2	1	3
<b>PEYZAJ MİMARLIĞI TEZLİ YÜKSEK LİSANS</b>	<b>2</b>	<b>14</b>	<b>16</b>
Ders Aşaması	1	4	5
Tez Aşaması	1	10	11
<b>SU ÜRÜNLERİ YETİŞTİRİCİLİĞİ DOKTORA</b>	<b>4</b>	<b>3</b>	<b>7</b>
Ders Aşaması	1	1	2
Tez Aşaması	3	2	5
<b>SU ÜRÜNLERİ YETİŞTİRİCİLİĞİ TEZLİ YÜKSEK LİSANS</b>	<b>1</b>	<b>2</b>	<b>3</b>
Ders Aşaması	1	2	3
<b>SÜRDÜRÜLEBİLİR TARIM VE TABİ KAYNAKLARI TEZLİ YÜKSEK LİSANS</b>	<b>8</b>	<b>1</b>	<b>9</b>
Ders Aşaması	1		1
Tez Aşaması	7	1	8
<b>YABAN HAYATI EKOLOJİSİ VE YÖNETİMİ TEZLİ YÜKSEK LİSANS</b>	<b>3</b>	<b>3</b>	<b>6</b>
Ders Aşaması	1	1	2
Tez Aşaması	2	2	4
<b>FEN EDEBİYAT FAKÜLTESİ</b>	<b>403</b>	<b>457</b>	<b>860</b>
<b>ARKEOLOJİ</b>	<b>3</b>		<b>3</b>
4	3		3
<b>BİLGİ VE BELGE YÖNETİMİ</b>	<b>36</b>	<b>34</b>	<b>70</b>
3		1	1
4	32	33	65
Türkçe Dil Hazırlık	4		4
<b>BİYOLOJİ</b>	<b>15</b>	<b>21</b>	<b>36</b>
4	15	21	36
<b>COĞRAFYA</b>	<b>68</b>	<b>68</b>	<b>136</b>
3	2	2	4
4	66	66	132
<b>ÇAĞDAŞ TÜRK LEHÇELERİ VE EDEBİYATLARI</b>	<b>36</b>	<b>41</b>	<b>77</b>
3	1	1	2
4	34	40	74
Türkçe Dil Hazırlık	1		1
<b>FELSEFE</b>	<b>10</b>	<b>11</b>	<b>21</b>
4	10	11	21
<b>FELSEFE (İÖ)</b>	<b>2</b>	<b>1</b>	<b>3</b>
4	2	1	3
<b>MATEMATİK</b>	<b>25</b>	<b>23</b>	<b>48</b>
4	25	23	48

<b>PSİKOLOJİ</b>	<b>22</b>	<b>45</b>	<b>67</b>
3	1	4	5
4	21	41	62
<b>TARİH</b>	<b>82</b>	<b>49</b>	<b>131</b>
2		1	1
3	3	2	5
4	79	46	125
<b>TARİH(İÖ)</b>	<b>36</b>	<b>19</b>	<b>55</b>
4	36	19	55
<b>TÜRK DİLİ VE EDEBİYATI</b>	<b>35</b>	<b>103</b>	<b>138</b>
3		2	2
4	35	100	135
Türkçe Dil Hazırlık		1	1
<b>TÜRK DİLİ VE EDEBİYATI (İÖ)</b>	<b>33</b>	<b>42</b>	<b>75</b>
3	1		1
4	32	42	74
<b>Fen Fakültesi</b>	<b>78</b>	<b>129</b>	<b>207</b>
<b>BİYOLOJİ</b>	<b>28</b>	<b>50</b>	<b>78</b>
1	12	22	34
2	9	16	25
3	5	10	15
4	1		1
Türkçe Dil Hazırlık	1	2	3
<b>MATEMATİK</b>	<b>50</b>	<b>79</b>	<b>129</b>
0	1		1
1	20	22	42
2	15	29	44
3	13	26	39
4		1	1
Türkçe Dil Hazırlık	1	1	2
<b>Güzel Sanatlar ve Tasarım Fakültesi</b>	<b>154</b>	<b>317</b>	<b>471</b>
<b>GELENEKSEL TÜRK SANATLARI</b>	<b>11</b>	<b>33</b>	<b>44</b>
1		4	4
2	1	4	5
3	3	2	5
4	7	23	30
<b>GRAFİK TASARIMI</b>	<b>50</b>	<b>109</b>	<b>159</b>
1	11	28	39
2	10	23	33
3	6	22	28
4	23	36	59
<b>MÜZİK BİLİMLERİ</b>	<b>5</b>	<b>2</b>	<b>7</b>
4	5	2	7
<b>MÜZİKOLOJİ</b>	<b>56</b>	<b>60</b>	<b>116</b>
1	7	14	21
2	13	13	26
3	13	14	27
4	23	19	42
<b>RESİM</b>	<b>23</b>	<b>90</b>	<b>113</b>
1	2	23	25
2	8	18	26
3	4	15	19
4	9	33	42
Türkçe Dil Hazırlık		1	1
<b>SERAMİK</b>	<b>3</b>	<b>2</b>	<b>5</b>
4	3	2	5
<b>SERAMİK VE CAM</b>	<b>6</b>	<b>21</b>	<b>27</b>
0		1	1

1	1	4	5
2		2	2
3	5	4	9
4		10	10
<b>İhsangazi Meslek Yüksekokulu</b>	<b>236</b>	<b>282</b>	<b>518</b>
<b>ADALET</b>	<b>38</b>	<b>77</b>	<b>115</b>
2	38	77	115
<b>ADALET (İÖ)</b>	<b>22</b>	<b>30</b>	<b>52</b>
2	22	30	52
<b>HARİTA VE KADASTRO</b>	<b>76</b>	<b>44</b>	<b>120</b>
1	23	14	37
2	53	30	83
<b>LABORANT VE VETERİNER SAĞLIK</b>	<b>61</b>	<b>87</b>	<b>148</b>
0	1	1	2
1	18	39	57
2	42	47	89
<b>LABORANT VE VETERİNER SAĞLIK (İÖ)</b>	<b>29</b>	<b>26</b>	<b>55</b>
1		2	2
2	29	24	53
<b>MAHKEME BÜRO HİZMETLERİ</b>	<b>10</b>	<b>18</b>	<b>28</b>
1	10	18	28
<b>İktisadi ve İdari Bilimler Fakültesi</b>	<b>1036</b>	<b>829</b>	<b>1865</b>
<b>BANKACILIK VE FİNANS</b>	<b>27</b>	<b>10</b>	<b>37</b>
4	27	10	37
<b>BANKACILIK VE FİNANS (İÖ)</b>	<b>8</b>	<b>4</b>	<b>12</b>
4	8	4	12
<b>FİNANS VE BANKACILIK</b>	<b>119</b>	<b>155</b>	<b>274</b>
0		2	2
1	38	44	82
2	32	34	66
3	27	35	62
4	15	35	50
Türkçe Dil Hazırlık	7	5	12
<b>FİNANS VE BANKACILIK ÇAP</b>	<b>2</b>		<b>2</b>
2	2		2
<b>FİNANS VE BANKACILIK YAP</b>	<b>1</b>		<b>1</b>
2	1		1
<b>İKTİSAT</b>	<b>165</b>	<b>92</b>	<b>257</b>
0	1		1
1	41	32	73
2	27	29	56
3	26	15	41
4	63	16	79
Türkçe Dil Hazırlık	7		7
<b>İKTİSAT YAP</b>		<b>1</b>	<b>1</b>
2		1	1
<b>İKTİSAT(İÖ)</b>	<b>10</b>	<b>2</b>	<b>12</b>
4	10	2	12
<b>İŞLETME</b>	<b>127</b>	<b>94</b>	<b>221</b>
0		3	3
1	36	34	70
2	18	20	38
3	20	15	35
4	45	18	63
Türkçe Dil Hazırlık	8	4	12
<b>İŞLETME (İÖ)</b>	<b>7</b>	<b>3</b>	<b>10</b>
4	7	3	10
<b>İŞLETME ÇAP</b>		<b>1</b>	<b>1</b>

1		1	1
<b>SİYASET BİLİMİ VE KAMU YÖNETİMİ</b>	<b>226</b>	<b>205</b>	<b>431</b>
0		1	1
1	48	62	110
2	36	50	86
3	48	48	96
4	92	42	134
Türkçe Dil Hazırlık	2	2	4
<b>SİYASET BİLİMİ VE KAMU YÖNETİMİ (İÖ)</b>	<b>46</b>	<b>11</b>	<b>57</b>
4	46	11	57
<b>SİYASET BİLİMİ VE KAMU YÖNETİMİ ÇAP</b>	<b>2</b>		<b>2</b>
1	2		2
<b>ULUSLARARASI İLİŞKİLER</b>	<b>129</b>	<b>141</b>	<b>270</b>
0	5	7	12
1	28	51	79
2	25	32	57
3	16	26	42
4	51	21	72
Türkçe Dil Hazırlık	4	4	8
<b>ULUSLARARASI İLİŞKİLER (İÖ)</b>	<b>10</b>	<b>6</b>	<b>16</b>
4	10	6	16
<b>ULUSLARARASI İLİŞKİLER ÇAP</b>		<b>1</b>	<b>1</b>
2		1	1
<b>ULUSLARARASI İLİŞKİLER YAP</b>		<b>1</b>	<b>1</b>
2		1	1
<b>ULUSLARARASI TİCARET VE LOJİSTİK</b>	<b>141</b>	<b>99</b>	<b>240</b>
0	4	3	7
1	36	33	69
2	34	32	66
3	31	14	45
4	29	13	42
Türkçe Dil Hazırlık	7	4	11
<b>ULUSLARARASI TİCARET VE LOJİSTİK YAP</b>		<b>1</b>	<b>1</b>
2		1	1
<b>ULUSLARARASI TİCARET VE LOJİSTİK YÖNETİMİ</b>	<b>16</b>	<b>2</b>	<b>18</b>
4	16	2	18
<b>İlahiyat Fakültesi</b>	<b>656</b>	<b>1012</b>	<b>1668</b>
<b>İLAHİYAT</b>	<b>198</b>	<b>360</b>	<b>558</b>
0	81	97	178
1	23	40	63
2	24	56	80
3	27	70	97
4	40	96	136
Türkçe Dil Hazırlık	3	1	4
<b>İLAHİYAT (İÖ)</b>	<b>166</b>	<b>206</b>	<b>372</b>
0	43	33	76
1	13	27	40
2	26	38	64
3	34	31	65
4	50	77	127
<b>İLAHİYAT (M.T.O.K.)</b>	<b>16</b>	<b>29</b>	<b>45</b>
0	10	7	17
1	1	2	3
2	4	8	12
3	1	10	11
4		2	2
<b>İLAHİYAT (M.T.O.K.) (İÖ)</b>	<b>18</b>	<b>6</b>	<b>24</b>
0	5		5

1	3	1	4
2	7	5	12
3	3		3
<b>İLÂHİYAT İLİTAM LİSANS TAMAMLAMA UZAKTAN ÖĞRETİM</b>	<b>258</b>	<b>411</b>	<b>669</b>
3	55	101	156
4	203	310	513
<b>İletişim Fakültesi</b>	<b>869</b>	<b>783</b>	<b>1652</b>
<b>GAZETECİLİK</b>	<b>174</b>	<b>170</b>	<b>344</b>
0	1		1
1	34	50	84
2	35	38	73
3	40	28	68
4	62	53	115
Türkçe Dil Hazırlık	2	1	3
<b>GAZETECİLİK (İÖ)</b>	<b>116</b>	<b>84</b>	<b>200</b>
2	30	29	59
3	23	26	49
4	63	29	92
<b>GAZETECİLİK ÇAP</b>	<b>1</b>		<b>1</b>
1	1		1
<b>HALKLA İLİŞKİLER VE REKLAMCILIK</b>	<b>153</b>	<b>225</b>	<b>378</b>
0		2	2
1	26	55	81
2	29	46	75
3	34	42	76
4	63	78	141
Türkçe Dil Hazırlık	1	2	3
<b>HALKLA İLİŞKİLER VE REKLAMCILIK (İÖ)</b>	<b>85</b>	<b>99</b>	<b>184</b>
2	30	34	64
3	18	33	51
4	37	32	69
<b>RADYO, TELEVİZYON VE SİNEMA</b>	<b>214</b>	<b>145</b>	<b>359</b>
0	4	1	5
1	42	31	73
2	38	30	68
3	38	39	77
4	89	43	132
Türkçe Dil Hazırlık	3	1	4
<b>RADYO, TELEVİZYON VE SİNEMA (İÖ)</b>	<b>126</b>	<b>60</b>	<b>186</b>
1	2	1	3
2	35	19	54
3	28	16	44
4	61	24	85
<b>İnebolu Meslek Yüksekokulu</b>	<b>212</b>	<b>241</b>	<b>453</b>
<b>DENİZ VE LİMAN İŞLETMECİLİĞİ</b>	<b>107</b>	<b>25</b>	<b>132</b>
0	1		1
1	35	13	48
2	71	12	83
<b>ECZANE HİZMETLERİ</b>	<b>13</b>	<b>63</b>	<b>76</b>
1	4	35	39
2	9	28	37
<b>MUHASEBE VE VERGİ UYGULAMALARI</b>	<b>34</b>	<b>34</b>	<b>68</b>
1	19	15	34
2	15	19	34
<b>SAĞLIK KURUMLARI İŞLETMECİLİĞİ</b>	<b>58</b>	<b>119</b>	<b>177</b>
1	13	40	53
2	45	79	124

<b>İnsan ve Toplum Bilimleri Fakültesi</b>	<b>379</b>	<b>741</b>	<b>1120</b>
<b>ARKEOLOJİ</b>	<b>15</b>	<b>11</b>	<b>26</b>
1	15	11	26
<b>BİLGİ VE BELGE YÖNETİMİ</b>	<b>63</b>	<b>133</b>	<b>196</b>
0		3	3
1	25	43	68
2	18	44	62
3	16	41	57
4	2	1	3
Türkçe Dil Hazırlık	2	1	3
<b>COĞRAFYA</b>	<b>64</b>	<b>107</b>	<b>171</b>
1	23	33	56
2	20	36	56
3	20	37	57
Türkçe Dil Hazırlık	1	1	2
<b>ÇAĞDAŞ TÜRK LEHÇELERİ VE EDEBİYATLARI</b>	<b>76</b>	<b>103</b>	<b>179</b>
0	2		2
1	24	38	62
2	22	41	63
3	25	24	49
Türkçe Dil Hazırlık	3		3
<b>FELSEFE</b>	<b>29</b>	<b>52</b>	<b>81</b>
0	2	1	3
1	13	17	30
2	10	19	29
3	4	15	19
<b>PSİKOLOJİ</b>	<b>34</b>	<b>139</b>	<b>173</b>
0	1		1
1	9	39	48
2	9	59	68
3	15	34	49
Türkçe Dil Hazırlık		7	7
<b>TARİH</b>	<b>74</b>	<b>74</b>	<b>148</b>
0		1	1
1	21	12	33
2	30	26	56
3	20	35	55
4	3		3
<b>TÜRK DİLİ VE EDEBİYATI</b>	<b>24</b>	<b>122</b>	<b>146</b>
0	1		1
1	6	27	33
2	7	50	57
3	10	44	54
4		1	1
<b>Kastamonu Meslek Yüksekokulu</b>	<b>2126</b>	<b>1181</b>	<b>3307</b>
<b>BASIM VE YAYIM TEKNOLOJİLERİ</b>	<b>103</b>	<b>57</b>	<b>160</b>
0	2	2	4
1	29	25	54
2	71	28	99
Türkçe Dil Hazırlık	1	2	3
<b>BASIM VE YAYIM TEKNOLOJİLERİ ÇAP</b>		<b>1</b>	<b>1</b>
1		1	1
<b>BASIM VE YAYIN TEKNOLOJİLERİ</b>	<b>1</b>	<b>2</b>	<b>3</b>
2	1	1	2
Türkçe Dil Hazırlık		1	1
<b>BİLGİSAYAR PROGRAMCILIĞI</b>	<b>161</b>	<b>68</b>	<b>229</b>
0	3	1	4
1	45	24	69

2	112	42	154
Türkçe Dil Hazırlık	1	1	2
<b>BİLGİSAYAR PROGRAMCILIĞI (İÖ)</b>	<b>59</b>	<b>22</b>	<b>81</b>
0		1	1
1	4	2	6
2	55	19	74
<b>ÇOCUK GELİŞİMİ</b>	<b>21</b>	<b>116</b>	<b>137</b>
0		2	2
1	5	54	59
2	16	60	76
<b>ÇOCUK GELİŞİMİ (İÖ)</b>	<b>11</b>	<b>105</b>	<b>116</b>
1	1		1
2	10	105	115
<b>ELEKTRİK</b>	<b>232</b>	<b>9</b>	<b>241</b>
0	1		1
1	66	4	70
2	161	5	166
Türkçe Dil Hazırlık	4		4
<b>ELEKTRONİK TEKNOLOJİSİ</b>	<b>169</b>	<b>9</b>	<b>178</b>
0	2	1	3
1	48	5	53
2	117	3	120
Türkçe Dil Hazırlık	2		2
<b>ELEKTRONİK TEKNOLOJİSİ ÇAP</b>		<b>2</b>	<b>2</b>
1		2	2
<b>GRAFİK TASARIMI</b>	<b>84</b>	<b>104</b>	<b>188</b>
0	1	1	2
1	26	36	62
2	57	67	124
<b>GRAFİK TASARIMI (İÖ)</b>	<b>94</b>	<b>55</b>	<b>149</b>
1	1	1	2
2	93	54	147
<b>İNSAN KAYNAKLARI YÖNETİMİ</b>	<b>86</b>	<b>147</b>	<b>233</b>
1	20	45	65
2	66	98	164
Türkçe Dil Hazırlık		4	4
<b>İNSAN KAYNAKLARI YÖNETİMİ (İÖ)</b>	<b>60</b>	<b>52</b>	<b>112</b>
1		1	1
2	60	51	111
<b>İNŞAAT TEKNOLOJİSİ</b>	<b>207</b>	<b>39</b>	<b>246</b>
1	50	13	63
2	157	26	183
<b>İNŞAAT TEKNOLOJİSİ (İÖ)</b>	<b>3</b>		<b>3</b>
2	3		3
<b>İŞLETME YÖNETİMİ</b>	<b>160</b>	<b>127</b>	<b>287</b>
1	34	43	77
2	125	84	209
Türkçe Dil Hazırlık	1		1
<b>MAKİNE</b>	<b>174</b>	<b>14</b>	<b>188</b>
0	3		3
1	53	6	59
2	117	8	125
Türkçe Dil Hazırlık	1		1
0	1		1
1	59	6	65
<b>MEKATRONİK</b>	<b>194</b>	<b>23</b>	<b>217</b>
2	134	17	151
<b>ÖZEL GÜVENLİK VE KORUMA</b>	<b>50</b>	<b>45</b>	<b>95</b>

1	17	16	33
2	33	29	62
<b>ÖZEL GÜVENLİK VE KORUMA (İÖ)</b>	<b>28</b>	<b>16</b>	<b>44</b>
2	28	16	44
<b>RADYO VE TELEVİZYON TEKNOLOJİSİ</b>	<b>148</b>	<b>69</b>	<b>217</b>
0	2		2
1	37	22	59
2	109	47	156
<b>SOSYAL GÜVENLİK</b>	<b>81</b>	<b>99</b>	<b>180</b>
0		3	3
1	29	29	58
2	52	67	119
<b>Küre Meslek Yüksekokulu</b>	<b>113</b>	<b>27</b>	<b>140</b>
<b>İŞ MAKİNELERİ OPERATÖRLÜĞÜ</b>	<b>81</b>		<b>81</b>
1	27		27
2	54		54
<b>LOJİSTİK</b>	<b>32</b>	<b>27</b>	<b>59</b>
1	15	10	25
2	17	17	34
<b>Mühendislik ve Mimarlık Fakültesi</b>	<b>904</b>	<b>451</b>	<b>1355</b>
<b>BİLGİSAYAR MÜHENDİSLİĞİ</b>	<b>316</b>	<b>158</b>	<b>474</b>
0	5	3	8
1	56	33	89
2	53	31	84
3	56	37	93
4	140	53	193
Türkçe Dil Hazırlık	6	1	7
<b>BİLGİSAYAR MÜHENDİSLİĞİ ÇAP</b>		<b>1</b>	<b>1</b>
2		1	1
<b>BİYOMEDİKAL MÜHENDİSLİĞİ</b>	<b>57</b>	<b>42</b>	<b>99</b>
1	9	9	18
2	8	9	17
3	10	3	13
4	28	18	46
Türkçe Dil Hazırlık	2	3	5
<b>BİYOMEDİKAL MÜHENDİSLİĞİ ÇAP</b>		<b>1</b>	<b>1</b>
3		1	1
<b>ÇEVRE MÜHENDİSLİĞİ</b>	<b>6</b>	<b>2</b>	<b>8</b>
1	1		1
4	2	2	4
Türkçe Dil Hazırlık	3		3
<b>ELEKTRİK-ELEKTRONİK MÜHENDİSLİĞİ</b>	<b>169</b>	<b>44</b>	<b>213</b>
0	1	2	3
1	41	14	55
2	38	11	49
3	24	4	28
4	64	13	77
Türkçe Dil Hazırlık	1		1
<b>ELEKTRİK-ELEKTRONİK MÜHENDİSLİĞİ ÇAP</b>		<b>1</b>	<b>1</b>
4		1	1
<b>GENETİK VE BİYOMÜHENDİSLİK</b>	<b>10</b>	<b>10</b>	<b>20</b>
1	2	1	3
3	1		1
4	7	9	16
<b>GIDA MÜHENDİSLİĞİ</b>	<b>16</b>	<b>9</b>	<b>25</b>
1	9	2	11
4	5	7	12

Türkçe Dil Hazırlık	2		2
<b>İNŞAAT MÜHENDİSLİĞİ</b>	<b>87</b>	<b>21</b>	<b>108</b>
1	18	3	21
2	6	1	7
3	11	1	12
4	48	15	63
Türkçe Dil Hazırlık	4	1	5
<b>MAKİNE MÜHENDİSLİĞİ</b>	<b>126</b>	<b>18</b>	<b>144</b>
0	3		3
1	24	8	32
2	23	3	26
3	14	1	15
4	55	4	59
Türkçe Dil Hazırlık	7	2	9
<b>MAKİNE MÜHENDİSLİĞİ (İÖ)</b>	<b>11</b>	<b>1</b>	<b>12</b>
4	11	1	12
<b>MAKİNE MÜHENDİSLİĞİ ÇAP</b>	<b>1</b>		<b>1</b>
2	1		1
<b>METALURJİ VE MALZEME MÜHENDİSLİĞİ</b>	<b>2</b>		<b>2</b>
4	2		2
<b>PEYZAJ MİMARLIĞI</b>	<b>103</b>	<b>143</b>	<b>246</b>
0		1	1
1	23	41	64
2	19	40	59
3	23	26	49
4	38	35	73
<b>Orman Fakültesi</b>	<b>202</b>	<b>113</b>	<b>315</b>
<b>ORMAN ENDÜSTRİSİ MÜHENDİSLİĞİ</b>	<b>74</b>	<b>45</b>	<b>119</b>
0	1		1
1	19	16	35
2	13	12	25
3	16	15	31
4	24	2	26
Türkçe Dil Hazırlık	1		1
<b>ORMAN MÜHENDİSLİĞİ</b>	<b>127</b>	<b>63</b>	<b>190</b>
1	22	11	33
2	21	16	37
3	28	19	47
4	54	17	71
Türkçe Dil Hazırlık	2		2
<b>ORMAN MÜHENDİSLİĞİ ÇAP</b>	<b>1</b>	<b>4</b>	<b>5</b>
1	1	2	3
2		1	1
4		1	1
<b>ORMAN MÜHENDİSLİĞİ YAP</b>		<b>1</b>	<b>1</b>
1		1	1
<b>Sağlık Bilimleri Enstitüsü</b>	<b>34</b>	<b>23</b>	<b>57</b>
<b>BEDEN EĞİTİMİ VE SPOR TEZLİ YÜKSEK LİSANS</b>	<b>5</b>	<b>13</b>	<b>18</b>
Ders Aşaması	3	4	7
Tez Aşaması	2	9	11
<b>HAREKET VE ANTRENMAN BİLİMLERİ TEZLİ YÜKSEK LİSANS</b>	<b>27</b>	<b>9</b>	<b>36</b>
Ders Aşaması	9	5	14
Tez Aşaması	18	4	22
<b>VETERİNERLİK BİYOKİMYASI TEZLİ YÜKSEK LİSANS</b>	<b>2</b>	<b>1</b>	<b>3</b>
Ders Aşaması	1	1	2
Tez Aşaması	1		1

<b>Sağlık Bilimleri Fakültesi</b>	<b>171</b>	<b>901</b>	<b>1072</b>
<b>BESLENME VE DİYETETİK</b>	<b>42</b>	<b>279</b>	<b>321</b>
1	3	38	41
2	12	71	83
3	15	68	83
4	12	99	111
Türkçe Dil Hazırlık		3	3
<b>EBELİK</b>		<b>253</b>	<b>253</b>
1		69	69
2		63	63
3		52	52
4		64	64
Türkçe Dil Hazırlık		5	5
<b>HEMŞİRELİK</b>	<b>128</b>	<b>367</b>	<b>495</b>
0		1	1
1	25	89	114
2	22	95	117
3	27	82	109
4	53	98	151
Türkçe Dil Hazırlık	1	2	3
<b>HEMŞİRELİK ÇAP</b>	<b>1</b>	<b>2</b>	<b>3</b>
3	1	2	3
<b>Sivil Havacılık Yüksekokulu</b>	<b>225</b>	<b>238</b>	<b>463</b>
<b>HAVACILIK YÖNETİMİ</b>	<b>148</b>	<b>165</b>	<b>313</b>
0		4	4
1	27	48	75
2	27	36	63
3	32	44	76
4	57	33	90
Türkçe Dil Hazırlık	5		5
<b>HAVACILIK YÖNETİMİ (İKİNCİ ÖĞRETİM)</b>	<b>77</b>	<b>73</b>	<b>150</b>
1	1	3	4
2	26	35	61
3	31	27	58
4	19	8	27
<b>Sosyal Bilimler Enstitüsü</b>	<b>746</b>	<b>639</b>	<b>1385</b>
<b>BİLGİ VE BELGE YÖNETİMİ TEZLİ YÜKSEK LİSANS</b>	<b>8</b>	<b>20</b>	<b>28</b>
Ders Aşaması	4	5	9
Tez Aşaması	4	15	19
<b>ÇAĞDAŞ TÜRK LEHÇELERİ VE EDEBİYATLARI DOKTORA</b>	<b>3</b>	<b>5</b>	<b>8</b>
Ders Aşaması	1	1	2
Doktora Yeterlilik	2	4	6
<b>ÇAĞDAŞ TÜRK LEHÇELERİ VE EDEBİYATLARI TEZLİ YÜKSEK LİSANS</b>	<b>5</b>	<b>16</b>	<b>21</b>
Ders Aşaması	2	5	7
Tez Aşaması	3	11	14
<b>DOĞA TURİZMİ VE TURİZM REHBERLİĞİ TEZLİ YÜKSEK LİSANS</b>	<b>2</b>	<b>4</b>	<b>6</b>
Ders Aşaması	2	3	5
Tez Aşaması		1	1
<b>EĞİTİM PROGRAMLARI VE ÖĞRETİM TEZLİ YÜKSEK LİSANS</b>	<b>13</b>	<b>23</b>	<b>36</b>
Ders Aşaması	5	7	12
Tez Aşaması	8	16	24
<b>EĞİTİM YÖNETİMİ, TEFTİŞİ, PLANLAMASI VE EKONOMİSİ (YL)(TEZSİZ)(İÖ)</b>	<b>11</b>	<b>11</b>	<b>22</b>
Ders Aşaması	11	11	22
<b>EĞİTİM YÖNETİMİ, TEFTİŞİ, PLANLAMASI VE EKONOMİSİ TEZLİ YÜKSEKLİSANS</b>	<b>11</b>	<b>9</b>	<b>20</b>

Ders Aşaması	7	7	14
Tez Aşaması	4	2	6
<b>FELSEFE DOKTORA</b>	<b>2</b>	<b>5</b>	<b>7</b>
Ders Aşaması	1	1	2
Doktora Yeterlilik		2	2
Tez Aşaması	1	2	3
<b>FELSEFE TEZLİ YÜKSEK LİSANS</b>	<b>13</b>	<b>14</b>	<b>27</b>
Ders Aşaması	7	7	14
Tez Aşaması	6	7	13
<b>FELSEFE VE DİN BİLİMLERİ DOKTORA</b>	<b>5</b>	<b>1</b>	<b>6</b>
Ders Aşaması		1	1
Tez Aşaması	5		5
<b>FELSEFE VE DİN BİLİMLERİ TEZLİ YÜKSEK LİSANS</b>	<b>26</b>	<b>24</b>	<b>50</b>
Ders Aşaması	8	10	18
Tez Aşaması	18	14	32
<b>FİNANSAL RAPORLAMA VE DENETİM TEZLİ YÜKSEK LİSANS</b>	<b>17</b>	<b>15</b>	<b>32</b>
Ders Aşaması	6	7	13
Tez Aşaması	11	8	19
<b>FİNANSAL RAPORLAMA VE DENETİM UZAKTAN ÖĞRETİM TEZSİZ YÜKSEK LİSANS</b>	<b>57</b>	<b>25</b>	<b>82</b>
Ders Aşaması	56	25	81
Proje Aşaması	1		1
<b>GASTRONOMİ VE MUTFAK SANATLARI DOKTORA</b>	<b>1</b>	<b>1</b>	<b>2</b>
Ders Aşaması	1	1	2
<b>GASTRONOMİ VE MUTFAK SANATLARI TEZLİ YÜKSEK LİSANS</b>	<b>6</b>	<b>16</b>	<b>22</b>
Ders Aşaması	4	10	14
Tez Aşaması	2	6	8
<b>GAZETECİLİK TEZLİ YÜKSEK LİSANS</b>	<b>3</b>	<b>1</b>	<b>4</b>
Ders Aşaması	1	1	2
Tez Aşaması	2		2
<b>HALKLA İLİŞKİLER VE REKLAMCILIK TEZLİ YÜKSEK LİSANS</b>	<b>3</b>	<b>3</b>	<b>6</b>
Ders Aşaması	2	1	3
Tez Aşaması	1	2	3
<b>HAVACILIK YÖNETİMİ TEZLİ YÜKSEK LİSANS</b>	<b>3</b>	<b>6</b>	<b>9</b>
Ders Aşaması	3	6	9
<b>HİZMET TASARIMI VE İŞLETMECİLİĞİ TEZLİ YÜKSEK LİSANS</b>	<b>6</b>		<b>6</b>
Ders Aşaması	4		4
Tez Aşaması	2		2
<b>İKTİSAT DOKTORA</b>	<b>6</b>	<b>5</b>	<b>11</b>
Ders Aşaması	3	2	5
Doktora Yeterlilik		1	1
Tez Aşaması	3	2	5
<b>İKTİSAT TEZLİ YÜKSEK LİSANS</b>	<b>26</b>	<b>14</b>	<b>40</b>
Ders Aşaması	19	7	26
Tez Aşaması	7	7	14
<b>İKTİSAT TEZSİZ YÜKSEK LİSANS (İÖ)</b>	<b>30</b>	<b>5</b>	<b>35</b>
Ders Aşaması	30	5	35
<b>İLETİŞİM BİLİMLERİ DOKTORA</b>	<b>6</b>	<b>2</b>	<b>8</b>
Ders Aşaması	3	1	4
Doktora Yeterlilik	3	1	4
<b>İNANÇ TURİZMİ TEZLİ YÜKSEK LİSANS</b>	<b>3</b>	<b>3</b>	<b>6</b>
Ders Aşaması	2	1	3
Tez Aşaması	1	2	3
<b>İSLAM TARİHİ VE SANATLARI TEZLİ YÜKSEK LİSANS</b>	<b>6</b>	<b>8</b>	<b>14</b>
Ders Aşaması	3	4	7
Tez Aşaması	3	4	7
<b>İŞLETME (YL)(TEZLİ)</b>	<b>6</b>	<b>9</b>	<b>15</b>
Ders Aşaması	1	4	5

Tez Aşaması	5	5	10
<b>İŞLETME DOKTORA</b>	<b>23</b>	<b>16</b>	<b>39</b>
Ders Aşaması	5		5
Doktora Yeterlilik	4	3	7
Tez Aşaması	14	13	27
<b>MÜZİK EĞİTİMİ TEZLİ YÜKSEKLİSANS</b>	<b>7</b>	<b>12</b>	<b>19</b>
Ders Aşaması	2	4	6
Tez Aşaması	5	8	13
<b>OKUL ÖNCESİ ÖĞRETMENLİĞİ(YL)</b>	<b>6</b>	<b>51</b>	<b>57</b>
Ders Aşaması	4	20	24
Tez Aşaması	2	31	33
<b>ÖĞRETİM TEKNOLOJİLERİ TEZLİ YÜKSEK LİSANS</b>	<b>6</b>	<b>4</b>	<b>10</b>
Ders Aşaması	6	4	10
<b>RADYO, TELEVİZYON VE SİNEMA TEZLİ YÜKSEKLİSANS</b>	<b>1</b>	<b>1</b>	<b>2</b>
Ders Aşaması		1	1
Tez Aşaması	1		1
<b>SANAT VE TASARIM SANATTA YETERLİK</b>	<b>6</b>	<b>13</b>	<b>19</b>
Ders Aşaması		3	3
Doktora Yeterlilik	1	2	3
Tez Aşaması	5	8	13
<b>SANAT VE TASARIM TEZLİ YÜKSEK LİSANS</b>	<b>20</b>	<b>30</b>	<b>50</b>
Ders Aşaması	8	8	16
Tez Aşaması	12	22	34
<b>SERAMİK VE CAM TEZLİ YÜKSEK LİSANS</b>	<b>4</b>	<b>4</b>	<b>8</b>
Ders Aşaması	4	4	8
<b>SINIF EĞİTİMİ (DR)</b>	<b>1</b>	<b>5</b>	<b>6</b>
Ders Aşaması		3	3
Doktora Yeterlilik	1	1	2
Tez Aşaması		1	1
<b>SINIF ÖĞRETMENLİĞİ(YL)</b>	<b>17</b>	<b>16</b>	<b>33</b>
Ders Aşaması	8	4	12
Tez Aşaması	9	12	21
<b>SİYASET BİLİMİ VE KAMU YÖNETİMİ (YL)(TEZSİZ)(İÖ)</b>	<b>77</b>	<b>48</b>	<b>125</b>
Ders Aşaması	77	48	125
<b>SİYASET BİLİMİ VE KAMU YÖNETİMİ TEZLİ YÜKSEK LİSANS</b>	<b>32</b>	<b>22</b>	<b>54</b>
Ders Aşaması	12	7	19
Tez Aşaması	20	15	35
<b>SOSYAL BİLGİLER EĞİTİMİ(DR)</b>	<b>8</b>	<b>4</b>	<b>12</b>
Ders Aşaması	1		1
Doktora Yeterlilik	2		2
Tez Aşaması	5	4	9
<b>SOSYAL BİLGİLER ÖĞRETMENLİĞİ (YL)</b>	<b>25</b>	<b>29</b>	<b>54</b>
Ders Aşaması	9	13	22
Tez Aşaması	16	16	32
<b>TARİH DOKTORA</b>	<b>7</b>	<b>7</b>	<b>14</b>
Ders Aşaması	1	3	4
Doktora Yeterlilik	4		4
Tez Aşaması	2	4	6
<b>TARİH TEZLİ YÜKSEK LİSANS</b>	<b>14</b>	<b>18</b>	<b>32</b>
Ders Aşaması	6	10	16
Tez Aşaması	8	8	16
<b>TEMEL İSLAM BİLİMLERİ (DR)</b>	<b>25</b>	<b>6</b>	<b>31</b>
Ders Aşaması	6	2	8
Doktora Yeterlilik	5		5
Tez Aşaması	14	4	18
<b>TEMEL İSLAM BİLİMLERİ (YL)(TEZLİ)</b>	<b>64</b>	<b>27</b>	<b>91</b>
Ders Aşaması	28	7	35
Tez Aşaması	36	20	56

<b>TURİZM İŞLETMECİLİĞİ (DR)</b>	<b>19</b>	<b>10</b>	<b>29</b>
Ders Aşaması	5	1	6
Doktora Yeterlilik	3	2	5
Tez Aşaması	11	7	18
<b>TURİZM İŞLETMECİLİĞİ (İNGİLİZCE) TEZLİ YÜKSEK LİSANS</b>		<b>2</b>	<b>2</b>
Ders Aşaması		2	2
<b>TURİZM İŞLETMECİLİĞİ TEZLİ YÜKSEK LİSANS</b>	<b>6</b>	<b>8</b>	<b>14</b>
Ders Aşaması	2	3	5
Tez Aşaması	4	5	9
<b>TÜRK DİLİ VE EDEBİYATI (DR)</b>	<b>3</b>	<b>7</b>	<b>10</b>
Ders Aşaması		2	2
Doktora Yeterlilik	1	2	3
Tez Aşaması	2	3	5
<b>TÜRK DİLİ VE EDEBİYATI(YL)</b>	<b>3</b>	<b>7</b>	<b>10</b>
Ders Aşaması	2		2
Tez Aşaması	1	7	8
<b>ULUSLARARASI İLİŞKİLER TEZLİ YÜKSEK LİSANS</b>	<b>15</b>	<b>13</b>	<b>28</b>
Ders Aşaması	12	9	21
Tez Aşaması	3	4	7
<b>ULUSLARARASI TİCARET VE İŞLETMECİLİK TEZLİ YÜKSEK LİSANS</b>	<b>9</b>	<b>5</b>	<b>14</b>
Ders Aşaması	7	4	11
Tez Aşaması	2	1	3
<b>YAKINÇAĞ TARİHİ TEZLİ YÜKSEK LİSANS</b>		<b>2</b>	<b>2</b>
Ders Aşaması		1	1
Tez Aşaması		1	1
<b>YÖNETİM VE ORGANİZASYON TEZLİ YÜKSEK LİSANS</b>	<b>13</b>	<b>3</b>	<b>16</b>
Ders Aşaması	4	2	6
Tez Aşaması	9	1	10
<b>YÖNETİM VE ORGANİZASYON UZAKTAN ÖĞRETİM TEZSİZ YÜKSEK LİSANS</b>	<b>57</b>	<b>24</b>	<b>81</b>
Ders Aşaması	57	24	81
<b>Spor Bilimleri Fakültesi</b>	<b>434</b>	<b>292</b>	<b>726</b>
<b>ANTRENÖRLÜK EĞİTİMİ</b>	<b>127</b>	<b>90</b>	<b>217</b>
1	36	23	59
2	28	22	50
3	28	19	47
4	35	26	61
<b>ANTRENÖRLÜK EĞİTİMİ (İÖ)</b>	<b>68</b>	<b>47</b>	<b>115</b>
2	23	16	39
3	25	15	40
4	20	16	36
<b>BEDEN EĞİTİMİ VE SPOR ÖĞRETMENLİĞİ</b>	<b>58</b>	<b>29</b>	<b>87</b>
1	13	7	20
2	12	5	17
3	18	6	24
4	14	11	25
Türkçe Dil Hazırlık	1		1
<b>SPOR YÖNETİCİLİĞİ</b>	<b>117</b>	<b>81</b>	<b>198</b>
1	34	22	56
2	29	19	48
3	30	19	49
4	24	21	45
<b>SPOR YÖNETİCİLİĞİ (İÖ)</b>	<b>64</b>	<b>45</b>	<b>109</b>
2	22	15	37
3	23	15	38
4	19	15	34

<b>Taşköprü Meslek Yüksekokulu</b>	<b>536</b>	<b>508</b>	<b>1044</b>
<b>BANKACILIK VE SİGORTACILIK</b>	<b>94</b>	<b>96</b>	<b>190</b>
0		1	1
1	26	40	66
2	68	55	123
<b>BİLGİSAYAR PROGRAMCILIĞI</b>	<b>117</b>	<b>52</b>	<b>169</b>
0	4	3	7
1	43	19	62
2	70	30	100
<b>ELEKTRİK</b>	<b>182</b>	<b>5</b>	<b>187</b>
0	1		1
1	62	2	64
2	119	3	122
<b>GELENEKSEL EL SANATLARI</b>		<b>1</b>	<b>1</b>
2		1	1
<b>İLK VE ACİL YARDIM</b>	<b>43</b>	<b>118</b>	<b>161</b>
1	13	59	72
2	30	59	89
<b>İLK VE ACİL YARDIM (İÖ)</b>	<b>24</b>	<b>53</b>	<b>77</b>
1	1	4	5
2	23	49	72
<b>TIBBİ DOKÜMANTASYON VE SEKRETERLİK</b>	<b>44</b>	<b>122</b>	<b>166</b>
1	17	53	70
2	27	69	96
<b>TIBBİ DOKÜMANTASYON VE SEKRETERLİK (İÖ)</b>	<b>32</b>	<b>61</b>	<b>93</b>
0		2	2
1		1	1
2	32	58	90
<b>Tıp Fakültesi</b>	<b>235</b>	<b>337</b>	<b>572</b>
<b>Lisans</b>	<b>235</b>	<b>337</b>	<b>572</b>
0	1		1
1	62	88	150
2	49	70	119
3	28	50	78
4	37	59	96
5	25	19	44
6	32	50	82
Türkçe Dil Hazırlık	1	1	2
<b>Tosya Meslek Yüksekokulu</b>	<b>704</b>	<b>657</b>	<b>1361</b>
<b>BİYOMEDİKAL CİHAZ TEKNOLOJİSİ</b>	<b>63</b>	<b>66</b>	<b>129</b>
1	31	24	55
2	32	42	74
<b>BİYOMEDİKAL CİHAZ TEKNOLOJİSİ (İÖ)</b>	<b>60</b>	<b>38</b>	<b>98</b>
0		1	1
1	1	1	2
2	59	36	95
<b>ELEKTRİK</b>	<b>147</b>	<b>5</b>	<b>152</b>
0	3		3
1	49	3	52
2	94	2	96
Türkçe Dil Hazırlık	1		1
<b>ELEKTRİK (İÖ)</b>	<b>77</b>	<b>1</b>	<b>78</b>
0		1	1
1	1		1
2	76		76
<b>EVDE HASTA BAKIMI</b>	<b>59</b>	<b>124</b>	<b>183</b>
1	23	42	65
2	36	82	118

<b>EVDE HASTA BAKIMI (İÖ)</b>	<b>56</b>	<b>75</b>	<b>131</b>
2	56	75	131
<b>İŞ SAĞLIĞI VE GÜVENLİĞİ</b>	<b>71</b>	<b>79</b>	<b>150</b>
1	18	35	53
2	53	44	97
<b>İŞ SAĞLIĞI VE GÜVENLİĞİ (İÖ)</b>	<b>59</b>	<b>29</b>	<b>88</b>
1	1		1
2	58	29	87
<b>MUHASEBE VE VERGİ UYGULAMALARI</b>	<b>56</b>	<b>59</b>	<b>115</b>
0		1	1
1	14	27	41
2	42	31	73
<b>TIBBİ DOKÜMANTASYON VE SEKRETERLİK</b>	<b>32</b>	<b>126</b>	<b>158</b>
1	16	54	70
2	16	72	88
<b>TIBBİ DOKÜMANTASYON VE SEKRETERLİK (İÖ)</b>	<b>24</b>	<b>55</b>	<b>79</b>
1		1	1
2	24	54	78
<b>Turizm Fakültesi</b>	<b>341</b>	<b>437</b>	<b>778</b>
<b>GASTRONOMİ VE MUTFAK SANATLARI</b>	<b>113</b>	<b>194</b>	<b>307</b>
0	2		2
1	19	56	75
2	30	45	75
3	22	38	60
4	40	55	95
<b>TURİZM İŞLETMECİLİĞİ (İNGİLİZCE)</b>	<b>73</b>	<b>69</b>	<b>142</b>
0	42	46	88
1	21	12	33
2	10	9	19
3		2	2
<b>TURİZM REHBERLİĞİ</b>	<b>131</b>	<b>164</b>	<b>295</b>
0	5	4	9
1	21	40	61
2	24	41	65
3	25	29	54
4	56	50	106
<b>TURİZM VE OTEL İŞLETMECİLİĞİ</b>	<b>24</b>	<b>9</b>	<b>33</b>
4	24	9	33
<b>TURİZM VE OTEL İŞLETMECİLİĞİ (İÖ)</b>		<b>1</b>	<b>1</b>
4		1	1
<b>TURİZM İŞLETMECİLİĞİ VE OTELCİLİK YÜKSEKOKULU</b>	<b>3</b>	<b>2</b>	<b>5</b>
<b>TURİZM VE OTEL İŞLETMECİLİĞİ</b>	<b>3</b>	<b>2</b>	<b>5</b>
4	3	2	5
<b>Veteriner Fakültesi</b>	<b>172</b>	<b>199</b>	<b>371</b>
<b>VETERİNER</b>	<b>172</b>	<b>199</b>	<b>371</b>
1	41	47	88
2	32	36	68
3	27	34	61
4	29	25	54
5	39	53	92
Türkçe Dil Hazırlık	4	4	8

**Tablo 3. 2024-2025 Eğitim-Öğretim Yılı Aralık Ayı Enstitü Öğrenci Sayısı**

<b>AKADEMİK BİRİM ve PROGRAM</b>	<b>Erkek</b>	<b>Kadın</b>	<b>Toplam</b>
<b>Fen Bilimleri Enstitüsü</b>	<b>395</b>	<b>256</b>	<b>651</b>
<b>Doktora</b>	<b>71</b>	<b>55</b>	<b>126</b>
BİYOLOJİ DOKTORA	4	8	12
FEN BİLGİSİ EĞİTİMİ DOKTORA	4	5	9
FİZİK DOKTORA	2	3	5
GENETİK VE BİYOMÜHENDİSLİK DOKTORA	4	6	10
KİMYA (DR)	1		1
MALZEME BİLİMİ VE MÜHENDİSLİĞİ DOKTORA	29	9	38
MATEMATİK DOKTORA	1		1
MATEMATİK EĞİTİMİ DOKTORA	2	10	12
ORMAN ENDÜSTRİSİ MÜHENDİSLİĞİ DOKTORA	5	1	6
ORMAN MÜHENDİSLİĞİ DOKTORA	11	9	20
PEYZAJ MİMARLIĞI DOKTORA	4	1	5
SU ÜRÜNLERİ YETİŞTİRİCİLİĞİ DOKTORA	4	3	7
<b>Tezli Yüksek Lisans</b>	<b>238</b>	<b>172</b>	<b>410</b>
BİLGİSAYAR MÜHENDİSLİĞİ TEZLİ YÜKSEK LİSANS	11	5	16
BİYOLOJİ TEZLİ YÜKSEK LİSANS	5	11	16
BİYOMEDİKAL MÜHENDİSLİĞİ TEZLİ YÜKSEK LİSANS	2	4	6
ÇEVRE MÜHENDİSLİĞİ TEZLİ YÜKSEK LİSANS	5	4	9
ELEKTRİK ELEKTRONİK MÜHENDİSLİĞİ TEZLİ YÜKSEK LİSANS	18	4	22
FEN BİLGİSİ ÖĞRETMENLİĞİ TEZLİ YÜKSEK LİSANS	8	19	27
FİZİK TEZLİ YÜKSEK LİSANS	6	1	7
GENETİK VE BİYOMÜHENDİSLİK TEZLİ YÜKSEK LİSANS	2	10	12
GIDA MÜHENDİSLİĞİ TEZLİ YÜKSEK LİSANS	2	9	11
İLKÖĞRETİM MATEMATİK ÖĞRETMENLİĞİ TEZLİ YÜKSEK LİSANS	10	25	35
İNŞAAT MÜHENDİSLİĞİ TEZLİ YÜKSEK LİSANS	18	8	26
İŞ SAĞLIĞI VE GÜVENLİĞİ TEZLİ YÜKSEK LİSANS	16	5	21
KİMYA TEZLİ YÜKSEK LİSANS		2	2
MAKİNE MÜHENDİSLİĞİ TEZLİ YÜKSEK LİSANS	12	2	14
MALZEME BİLİMİ VE MÜHENDİSLİĞİ TEZLİ YÜKSEK LİSANS	6	3	9
MATEMATİK TEZLİ YÜKSEK LİSANS	3	10	13
MÜHENDİSLİK YÖNETİMİ TEZLİ YÜKSEK LİSANS	8	3	11
ORMAN ENDÜSTRİSİ MÜHENDİSLİĞİ TEZLİ YÜKSEK LİSANS	18	7	25
ORMAN MÜHENDİSLİĞİ TEZLİ YÜKSEK LİSANS	74	20	94
PEYZAJ MİMARLIĞI TEZLİ YÜKSEK LİSANS	2	14	16
SU ÜRÜNLERİ YETİŞTİRİCİLİĞİ TEZLİ YÜKSEK LİSANS	1	2	3
SÜRDÜRÜLEBİLİR TARIM VE TABİ KAYNAKLARI TEZLİ YÜKSEK LİSANS	8	1	9
YABAN HAYATI EKOLOJİSİ VE YÖNETİMİ TEZLİ YÜKSEK LİSANS	3	3	6
<b>Tezsiz Yüksek Lisans</b>	<b>86</b>	<b>29</b>	<b>115</b>
İŞ SAĞLIĞI VE GÜVENLİĞİ TEZSİZ YÜKSEK LİSANS UZAKTAN ÖĞRETİM	80	28	108
MÜHENDİSLİK YÖNETİMİ TEZSİZ YÜKSEK LİSANS	6	1	7
<b>Sağlık Bilimleri Enstitüsü</b>	<b>34</b>	<b>23</b>	<b>57</b>
<b>Tezli Yüksek Lisans</b>	<b>34</b>	<b>23</b>	<b>57</b>
BEDEN EĞİTİMİ VE SPOR TEZLİ YÜKSEK LİSANS	5	13	18
HAREKET VE ANTRENMAN BİLİMLERİ TEZLİ YÜKSEK LİSANS	27	9	36
VETERİNERLİK BİYOKİMYASI TEZLİ YÜKSEK LİSANS	2	1	3
<b>Sosyal Bilimler Enstitüsü</b>	<b>746</b>	<b>639</b>	<b>1385</b>
<b>Doktora</b>	<b>115</b>	<b>87</b>	<b>202</b>
ÇAĞDAŞ TÜRK LEHÇELERİ VE EDEBİYATLARI DOKTORA	3	5	8
FELSEFE DOKTORA	2	5	7
FELSEFE VE DİN BİLİMLERİ DOKTORA	5	1	6
GASTRONOMİ VE MUTFAK SANATLARI DOKTORA	1	1	2

İKTİSAT DOKTORA	6	5	11
İLETİŞİM BİLİMLERİ DOKTORA	6	2	8
İŞLETME DOKTORA	23	16	39
SANAT VE TASARIM SANATTA YETERLİK	6	13	19
SINIF EĞİTİMİ (DR)	1	5	6
SOSYAL BİLGİLER EĞİTİMİ(DR)	8	4	12
TARİH DOKTORA	7	7	14
TEMEL İSLAM BİLİMLERİ (DR)	25	6	31
TURİZM İŞLETMECİLİĞİ (DR)	19	10	29
TÜRK DİLİ VE EDEBİYATI (DR)	3	7	10
<b>Tezli Yüksek Lisans</b>	<b>399</b>	<b>439</b>	<b>838</b>
BİLGİ VE BELGE YÖNETİMİ TEZLİ YÜKSEK LİSANS	8	20	28
ÇAĞDAŞ TÜRK LEHÇELERİ VE EDEBİYATLARI TEZLİ YÜKSEK LİSANS	5	16	21
DOĞA TURİZMİ VE TURİZM REHBERLİĞİ TEZLİ YÜKSEK LİSANS	2	4	6
EĞİTİM PROGRAMLARI VE ÖĞRETİM TEZLİ YÜKSEK LİSANS	13	23	36
EĞİTİM YÖNETİMİ, TEFTİŞİ, PLANLAMASI VE EKONOMİSİ TEZLİ YÜKSEKLİSANS	11	9	20
FELSEFE TEZLİ YÜKSEK LİSANS	13	14	27
FELSEFE VE DİN BİLİMLERİ TEZLİ YÜKSEK LİSANS	26	24	50
FİNANSAL RAPORLAMA VE DENETİM TEZLİ YÜKSEK LİSANS	17	15	32
GASTRONOMİ VE MUTFAK SANATLARI TEZLİ YÜKSEK LİSANS	6	16	22
GAZETECİLİK TEZLİ YÜKSEK LİSANS	3	1	4
HALKLA İLİŞKİLER VE REKLAMCILIK TEZLİ YÜKSEK LİSANS	3	3	6
HAVACILIK YÖNETİMİ TEZLİ YÜKSEK LİSANS	3	6	9
HİZMET TASARIMI VE İŞLETMECİLİĞİ TEZLİ YÜKSEK LİSANS	6		6
İKTİSAT TEZLİ YÜKSEK LİSANS	26	14	40
İNANÇ TURİZMİ TEZLİ YÜKSEK LİSANS	3	3	6
İSLAM TARİHİ VE SANATLARI TEZLİ YÜKSEK LİSANS	6	8	14
İŞLETME (YL)(TEZLİ)	6	9	15
MÜZİK EĞİTİMİ TEZLİ YÜKSEKLİSANS	7	12	19
OKUL ÖNCESİ ÖĞRETMENLİĞİ(YL)	6	51	57
ÖĞRETİM TEKNOLOJİLERİ TEZLİ YÜKSEK LİSANS	6	4	10
RADYO, TELEVİZYON VE SİNEMA TEZLİ YÜKSEKLİSANS	1	1	2
SANAT VE TASARIM TEZLİ YÜKSEK LİSANS	20	30	50
SERAMİK VE CAM TEZLİ YÜKSEK LİSANS	4	4	8
SINIF ÖĞRETMENLİĞİ(YL)	17	16	33
SİYASET BİLİMİ VE KAMU YÖNETİMİ TEZLİ YÜKSEK LİSANS	32	22	54
SOSYAL BİLGİLER ÖĞRETMENLİĞİ (YL)	25	29	54
TARİH TEZLİ YÜKSEK LİSANS	14	18	32
TEMEL İSLAM BİLİMLERİ (YL)(TEZLİ)	64	27	91
TURİZM İŞLETMECİLİĞİ (İNGİLİZCE) TEZLİ YÜKSEK LİSANS		2	2
TURİZM İŞLETMECİLİĞİ TEZLİ YÜKSEK LİSANS	6	8	14
TÜRK DİLİ VE EDEBİYATI(YL)	3	7	10
ULUSLARARASI İLİŞKİLER TEZLİ YÜKSEK LİSANS	15	13	28
ULUSLARARASI TİCARET VE İŞLETMECİLİK TEZLİ YÜKSEK LİSANS	9	5	14
YAKINÇAĞ TARİHİ TEZLİ YÜKSEK LİSANS		2	2
YÖNETİM VE ORGANİZASYON TEZLİ YÜKSEK LİSANS	13	3	16
<b>Tezsiz Yüksek Lisans</b>	<b>232</b>	<b>113</b>	<b>345</b>
EĞİTİM YÖNETİMİ, TEFTİŞİ, PLANLAMASI VE EKONOMİSİ (YL)(TEZSİZ)(İÖ)	11	11	22
FİNANSAL RAPORLAMA VE DENETİM UZAKTAN ÖĞRETİM TEZSİZ YÜKSEK LİSANS	57	25	82
İKTİSAT TEZSİZ YÜKSEK LİSANS (İÖ)	30	5	35
SİYASET BİLİMİ VE KAMU YÖNETİMİ (YL)(TEZSİZ)(İÖ)	77	48	125
YÖNETİM VE ORGANİZASYON UZAKTAN ÖĞRETİM TEZSİZ YÜKSEK LİSANS	57	24	81

**Tablo 4. 2024-2025 Eğitim-Öğretim Yılı Aralık Ayı Engelli Öğrenci Sayısı**

<b>Akademik Birim/Engel Durumu</b>	<b>Sayı</b>
<b>Asperger veya Yüksek Fonksiyonlu Otistik Birey</b>	<b>1</b>
<b>Turizm Fakültesi</b>	<b>1</b>
TURİZM REHBERLİĞİ	1
<b>Diğer</b>	<b>14</b>
<b>Bozkurt Meslek Yüksekokulu</b>	<b>1</b>
UYGULAMALI İNGİLİZCE ÇEVİRMENLİK	1
<b>Daday Nafi ve Ümit Çeri Meslek Yüksekokulu</b>	<b>1</b>
MALİYE	1
<b>Eğitim Fakültesi</b>	<b>1</b>
SINIF ÖĞRETMENLİĞİ	1
<b>FEN EDEBİYAT FAKÜLTESİ</b>	<b>1</b>
BİLGİ VE BELGE YÖNETİMİ	1
<b>Güzel Sanatlar ve Tasarım Fakültesi</b>	<b>1</b>
GELENEKSEL TÜRK SANATLARI	1
<b>İlahiyat Fakültesi</b>	<b>2</b>
İLAHİYAT (İÖ)	1
İLAHİYAT (M.T.O.K.) (İÖ)	1
<b>İnsan ve Toplum Bilimleri Fakültesi</b>	<b>2</b>
BİLGİ VE BELGE YÖNETİMİ	1
TARİH	1
<b>Kastamonu Meslek Yüksekokulu</b>	<b>1</b>
MAKİNE	1
<b>Spor Bilimleri Fakültesi</b>	<b>4</b>
ANTRENÖRLÜK EĞİTİMİ	2
SPOR YÖNETİCİLİĞİ	2
<b>Dil ve Konuşma Problemleri</b>	<b>1</b>
<b>Spor Bilimleri Fakültesi</b>	<b>1</b>
ANTRENÖRLÜK EĞİTİMİ	1
<b>Fiziksel Engelli</b>	<b>12</b>
<b>BEDEN EĞİTİMİ VE SPOR YÜKSEKOKULU</b>	<b>1</b>
SPOR YÖNETİCİLİĞİ	1
<b>İktisadi ve İdari Bilimler Fakültesi</b>	<b>2</b>
SİYASET BİLİMİ VE KAMU YÖNETİMİ	2
<b>İletişim Fakültesi</b>	<b>5</b>
GAZETECİLİK	3
GAZETECİLİK (İÖ)	1
HALKLA İLİŞKİLER VE REKLAMCILIK	1
<b>Mühendislik ve Mimarlık Fakültesi</b>	<b>1</b>
İNŞAAT MÜHENDİSLİĞİ	1
<b>Taşköprü Meslek Yüksekokulu</b>	<b>2</b>
BİLGİSAYAR PROGRAMCILIĞI	2
<b>Tıp Fakültesi</b>	<b>1</b>
Lisans	1
<b>Görme Engelli</b>	<b>11</b>
<b>Bozkurt Meslek Yüksekokulu</b>	<b>1</b>
UYGULAMALI İNGİLİZCE ÇEVİRMENLİK	1
<b>Eğitim Fakültesi</b>	<b>1</b>
REHBERLİK VE PSİKOLOJİK DANIŞMANLIK	1
<b>Fen Bilimleri Enstitüsü</b>	<b>1</b>
İŞ SAĞLIĞI VE GÜVENLİĞİ TEZSİZ YÜKSEK LİSANS UZAKTAN ÖĞRETİM	1
<b>FEN EDEBİYAT FAKÜLTESİ</b>	<b>1</b>

TÜRK DİLİ VE EDEBİYATI (İÖ)	1
<b>İktisadi ve İdari Bilimler Fakültesi</b>	<b>1</b>
SİYASET BİLİMİ VE KAMU YÖNETİMİ	1
<b>İlahiyat Fakültesi</b>	<b>1</b>
İLAHİYAT (İÖ)	1
<b>İletişim Fakültesi</b>	<b>2</b>
GAZETECİLİK	1
RADYO, TELEVİZYON VE SİNEMA	1
<b>Kastamonu Meslek Yüksekokulu</b>	<b>2</b>
ÇOCUK GELİŞİMİ (İÖ)	1
RADYO VE TELEVİZYON TEKNOLOJİSİ	1
<b>Tıp Fakültesi</b>	<b>1</b>
Lisans	1
<b>İşitme Engelli</b>	<b>9</b>
<b>Araç Rafet Vergili Meslek Yüksekokulu</b>	<b>1</b>
ORMANCILIK VE ORMAN ÜRÜNLERİ	1
<b>BEDEN EĞİTİMİ VE SPOR YÜKSEKOKULU</b>	<b>1</b>
ANTRENÖRLÜK EĞİTİMİ	1
<b>Çatalzeytin Meslek Yüksekokulu</b>	<b>1</b>
ENGELLİ BAKIMI VE REHABİLİTASYON (İÖ)	1
<b>Güzel Sanatlar ve Tasarım Fakültesi</b>	<b>2</b>
GRAFİK TASARIMI	1
RESİM	1
<b>İlahiyat Fakültesi</b>	<b>1</b>
İLAHİYAT İLİTAM LİSANS TAMAMLAMA UZAKTAN ÖĞRETİM	1
<b>Kastamonu Meslek Yüksekokulu</b>	<b>1</b>
BİLGİSAYAR PROGRAMCILIĞI (İÖ)	1
<b>Spor Bilimleri Fakültesi</b>	<b>2</b>
ANTRENÖRLÜK EĞİTİMİ	2
<b>Kronik Sağlık Sorunu</b>	<b>4</b>
<b>İnsan ve Toplum Bilimleri Fakültesi</b>	<b>1</b>
BİLGİ VE BELGE YÖNETİMİ	1
<b>Kastamonu Meslek Yüksekokulu</b>	<b>1</b>
İNSAN KAYNAKLARI YÖNETİMİ (İÖ)	1
<b>Taşköprü Meslek Yüksekokulu</b>	<b>1</b>
BİLGİSAYAR PROGRAMCILIĞI	1
<b>Turizm Fakültesi</b>	<b>1</b>
TURİZM REHBERLİĞİ	1
<b>Zihinsel Engelli</b>	<b>5</b>
<b>Bozkurt Meslek Yüksekokulu</b>	<b>1</b>
ELEKTRONİK HABERLEŞME TEKNOLOJİSİ	1
<b>Çatalzeytin Meslek Yüksekokulu</b>	<b>1</b>
YAŞLI BAKIMI (İÖ)	1
<b>İletişim Fakültesi</b>	<b>1</b>
GAZETECİLİK	1
<b>Kastamonu Meslek Yüksekokulu</b>	<b>1</b>
BASIM VE YAYIM TEKNOLOJİLERİ	1
<b>Spor Bilimleri Fakültesi</b>	<b>1</b>
ANTRENÖRLÜK EĞİTİMİ	1
<b>Genel Toplam</b>	<b>57</b>

**Tablo 5. 2024-2025 Eğitim-Öğretim Yılı Doluluk Oranları**

FAKÜLTE/ YÜKSEKOKUL/ MESLEK YÜKSEKOKULU	BÖLÜM/PROGRAM	ÖSYM Kontenjan	İlk ve Ek Yerleştirme Kayıt Yaptıran Doluluk Oranı
EĞİTİM FAKÜLTESİ	FEN BİLGİSİ ÖĞRETMENLİĞİ	13	7,14
	İ.Ö.MATEMATİK ÖĞRETMENLİĞİ	50	30,77
	MÜZİK ÖĞRETMENLİĞİ	10	60,00
	OKUL ÖNCESİ ÖĞRETMENLİĞİ	50	100,00
	REHBERLİK VE PSİKOLOJİK DANIŞMANLIK	50	100,00
	RESİM-İŞ ÖĞRETMENLİĞİ	10	70,00
	SINIF ÖĞRETMENLİĞİ	50	100,00
	SOSYAL BİLGİLER ÖĞRETMENLİĞİ	50	98,08
	TÜRKÇE ÖĞRETMENLİĞİ	50	100,00
	<b>TOPLAM</b>	<b>333</b>	<b>83,53</b>
FEN FAKÜLTESİ	BİYOLOJİ	25	100,00
	MATEMATİK	40	100,00
	<b>TOPLAM</b>	<b>65</b>	<b>100,00</b>
GÜZEL SANATLAR VE TASARIM FAKÜLTESİ	GELENEKSEL TÜRK SANATLARI	25	16,00
	GRAFİK TASARIMI	40	92,50
	MÜZİKOLOJİ	35	62,86
	RESİM	35	80,00
	SERAMİK VE CAM	20	30,00
	<b>TOPLAM</b>	<b>155</b>	<b>62,58</b>
İKTİSADİ VE İDARİ BİLİMLER FAKÜLTESİ	FİNANS VE BANKACILIK	60	100,00
	İKTİSAT	60	100,00
	İŞLETME	50	101,89
	SİYASET BİLİMİ VE KAMU YÖNETİMİ	90	96,88
	ULUSLARARASI İLİŞKİLER	60	100,00
	ULUSLARARASI TİCARET VE LOJİSTİK	50	100,00
	<b>TOPLAM</b>	<b>370</b>	<b>99,48</b>
İLAHİYAT FAKÜLTESİ	İLAHİYAT	108	99,12
	İLAHİYAT (MTOK)	12	100,00
	<b>TOPLAM</b>	<b>120</b>	<b>99,21</b>
İLETİŞİM FAKÜLTESİ	GAZETECİLİK	75	97,47
	HALKLA İLİŞKİLER VE REKLAMCILIK	75	97,47
	RADYO,TELEVİZYON VE SİNEMA	70	98,65
	<b>TOPLAM</b>	<b>220</b>	<b>97,84</b>

İNSAN VE TOPLUM BİLİMLERİ FAKÜLTESİ	ARKEOLOJİ PR.	25	88,89
	BİLGİ VE BELGE YÖNETİMİ	65	100,00
	COĞRAFYA	50	103,85
	ÇAĞDAŞ TÜRK LEHÇELERİ VE EDEBİYATLARI	60	100,00
	FELSEFE	30	100,00
	PSİKOLOJİ	40	92,86
	TARİH	30	100,00
	TÜRK DİLİ VE EDEBİYATI	30	100,00
	<b>TOPLAM</b>	<b>330</b>	<b>98,86</b>
MÜHENDİSLİK VE MİMARLIK FAKÜLTESİ	BİLGİSAYAR MÜHENDİSLİĞİ	70	98,61
	BİYOMEDİKAL MÜHENDİSLİĞİ	10	0,00
	ELEKTİK-ELEKTRONİK MÜHENDİSLİĞİ	40	100,00
	İNŞAAT MÜHENDİSLİĞİ	20	28,57
	MAKİNE MÜHENDİSLİĞİ	20	100,00
	PEYZAJ MİMARLIĞI	55	94,92
	<b>TOPLAM</b>	<b>215</b>	<b>86,67</b>
ORMAN FAKÜLTESİ	ORMAN ENDÜSTRİSİ MÜHENDİSLİĞİ	30	100,00
	ORMAN MÜHENDİSLİĞİ	30	93,75
	ORMAN MÜHENDİSLİĞİ PR. (KKTC UYRUKLU)	1	0,00
	<b>TOPLAM</b>	<b>61</b>	<b>95,38</b>
SAĞLIK BİLİMLERİ FAKÜLTESİ	BESLENME VE DİYETETİK	30	100,00
	EBELİK	55	100,00
	HEMŞİRELİK	90	100,00
	<b>TOPLAM</b>	<b>175</b>	<b>100,00</b>
TIP FAKÜLTESİ	TIP	110	100,00
	<b>TOPLAM</b>	<b>110</b>	<b>100,00</b>
TURİZM FAKÜLTESİ	GASTRONOMİ VE MUTFAK SANATLARI	65	98,55
	TURİZM REHBERLİĞİ	65	98,51
	TURİZM İŞLETMECİLİĞİ (İNGİLİZCE)	45	95,92
	<b>TOPLAM</b>	<b>175</b>	<b>97,84</b>
VETERİNER FAKÜLTESİ	VETERİNER	70	100,00
	<b>TOPLAM</b>	<b>70</b>	<b>100,00</b>
SPOR BİLİMLERİ FAKÜLTESİ	ANTRENÖRLÜK EĞİTİMİ	55	103,64
	BEDEN EĞİTİMİ VE SPOR ÖĞRETMENLİĞİ	20	95,00
	SPOR YÖNETİCİLİĞİ	55	105,45
	<b>TOPLAM</b>	<b>130</b>	<b>10,77</b>
SİVİL HAVACILIK YÜKSEKOKULU	HAVACILIK YÖNETİMİ	65	98,51
	<b>TOPLAM</b>	<b>65</b>	<b>98,51</b>
ABANA SABAHAT-MESUT YILMAZ MESLEK YÜKSEKOKULU	DOĞALGAZ VE TESİSATI TEKNOLOJİSİ	40	92,86
	YAPI DENETİMİ	40	95,24
	YEREL YÖNETİMLER	30	96,88
	SOSYAL HİZMETLER	40	92,86
	<b>TOPLAM</b>	<b>150</b>	<b>94,30</b>

<b>ARAÇ RAFET VERGİLİ MESLEK YÜKSEKOKULU</b>	AVCILIK VE YABAN HAYATI	50	100,00
	ORMANCILIK VE ORMAN ÜRÜNLERİ	55	100,00
	TIBBİ DOKÜMANTASYON VE SEKRETERLİK	60	100,00
	TIBBİ TANITIM VE PAZARLAMA	35	86,49
	<b>TOPLAM</b>	<b>200</b>	<b>97,65</b>
<b>BOZKURT MESLEK YÜKSEKOKULU</b>	SİVİL SAVUNMA VE İTFAİYECİLİK	70	97,22
	UYGULAMALI İNGİLİZCE VE ÇEVİRMENLİK (İNGİLİZCE)	60	95,16
	ELEKTRONİK HABERLEŞME TEKNOLOJİSİ	40	95,24
	<b>TOPLAM</b>	<b>170</b>	<b>96,02</b>
<b>CİDE MESLEK YÜKSEKOKULU</b>	BİLGİSAYAR PROGRAMCILIĞI	60	90,48
	ÇOCUK GELİŞİMİ	70	94,59
	ELEKTRONİK TEKNOLOJİSİ	40	100,00
	MAHKEME BÜRO HİZMETLERİ PR.	30	100,00
	MUHASEBE VE VERGİ UYGULAMALARI	40	92,86
	<b>TOPLAM</b>	<b>240</b>	<b>94,84</b>
<b>ÇATALZEYİN MESLEK YÜKSEKOKULU</b>	ENGELLİ BAKIMI VE REHABİLİTASYON	50	87,04
	FİZYOTERAPİ	50	94,44
	YAŞLI BAKIMI	50	87,04
	<b>TOPLAM</b>	<b>150</b>	<b>98,77</b>
<b>DADAY NAFİ VE ÜMİT ÇERİ MESLEK YÜKSEKOKULU</b>	AŞÇILIK	40	97,62
	ATÇILIK VE ANTRENÖRLÜĞÜ	40	92,86
	BANKACILIK VE SİGORTACILIK	40	88,10
	MALİYE	40	100,00
	SAĞLIK KURUMLARI İŞLETMECİLİĞİ	40	100,00
	<b>TOPLAM</b>	<b>200</b>	<b>95,71</b>
<b>DEVREKANİ TOBB MESLEK YÜKSEKOKULU</b>	BÜRO YÖN. VE YÖNETİCİ ASİSTANLIĞI	30	93,75
	ECZANE HİZMETLERİ	75	96,20
	LABORANT VE VETERİNER SAĞLIK	55	100,00
	<b>TOPLAM</b>	<b>160</b>	<b>97,04</b>
<b>İHSANGAZİ MESLEK YÜKSEKOKULU</b>	HARİTA VE KADASTRO	40	90,48
	LABORANT VE VETERİNER SAĞLIK	55	93,22
	MAHKEME BÜRO HİZMETLERİ PR.	30	96,88
	<b>TOPLAM</b>	<b>125</b>	<b>93,23</b>
<b>İNEBOLU MESLEK YÜKSEKOKULU</b>	DENİZ VE LİMAN İŞLETMECİLİĞİ	45	95,92
	MUHASEBE VE VERGİ UYGULAMALARI	30	96,88
	SAĞLIK KURUMLARI İŞLETMECİLİĞİ	50	92,59
	ECZANE HİZMETLERİ	40	100,00
	<b>TOPLAM</b>	<b>165</b>	<b>96,05</b>

KASTAMONU MESLEK YÜKSEKOKULU	BASIM VE YAYIM TEKNOLOJİLERİ	50	100,00
	BİLGİSAYAR PROGRAMCILIĞI	60	101,59
	ÇOCUK GELİŞİMİ	60	90,63
	ELEKTRİK	60	96,88
	ELEKTRONİK TEKNOLOJİSİ	50	94,44
	GRAFİK TASARIM	60	90,48
	İNSAN KAYNAKLARI YÖNETİMİ	60	98,44
	İNŞAAT TEKNOLOJİSİ	60	98,44
	İŞLETME YÖNETİMİ	70	97,30
	MAKİNE	60	98,44
	MEKATRONİK	60	101,61
	ÖZEL GÜVENLİK VE KORUMA	50	66,04
	RADYO VE TELEVİZYON TEKNOLOJİSİ	60	90,63
	SOSYAL GÜVENLİK	60	92,19
<b>TOPLAM</b>	<b>820</b>	<b>92,65</b>	
KÜRE MESLEK YÜKSEKOKULU	İŞ MAKİNELERİ OPERATÖRLÜĞÜ	30	74,19
	LOJİSTİK	30	87,50
	<b>TOPLAM</b>	<b>60</b>	<b>80,95</b>
TAŞKÖPRÜ MESLEK YÜKSEKOKULU	BANKACILIK VE SİGORTACILIK	60	98,44
	BİLGİSAYAR PROGRAMCILIĞI	60	100,00
	ELEKTRİK	60	100,00
	İLK VE ACİL YARDIM	65	97,10
	TIBBİ DOKÜMANTASYON VE SEKRETERLİK	65	100,00
	<b>TOPLAM</b>	<b>310</b>	<b>99,09</b>
TOSYA MESLEK YÜKSEKOKULU	BİYOMEDİKAL CİHAZ TEKNOLOJİSİ	50	101,89
	ELEKTRİK	50	100,00
	EVDE HASTA BAKIMI	60	98,44
	İŞ SAĞLIĞI VE GÜVENLİĞİ	50	100,00
	MUHASEBE VE VERGİ UYGULAMALARI	40	97,62
	TIBBİ DOKÜMANTASYON VE SEKRETERLİK	65	98,55
	<b>TOPLAM</b>	<b>315</b>	<b>99,40</b>
<b>TOPLAM</b>	<b>ÖZEL YETENEK TOPLAM</b>	<b>305</b>	<b>36,07</b>
	<b>ÖSYS GENEL TOPLAM</b>	<b>5659</b>	<b>84,99</b>
	<b>ÖZEL YETENEK OLMADAN GENEL TOPLAM</b>	<b>5354</b>	<b>95,63</b>

**Tablo 6. 2024-2025 Eğitim-Öğretim Yılı Aralık Ayı Yabancı Uyruklu Öğrenci Sayısı**

<b>AKADEMİK BİRİM/PROGRAM</b>	<b>Erkek</b>	<b>Kadın</b>	<b>Genel Toplam</b>
<b>BEDEN EĞİTİMİ VE SPOR YÜKSEKOKULU</b>	<b>22</b>	<b>2</b>	<b>24</b>
ANTRENÖRLÜK EĞİTİMİ	4	1	5
ANTRENÖRLÜK EĞİTİMİ (İÖ)	2		2
BEDEN EĞİTİMİ VE SPOR ÖĞRETMENLİĞİ	11	1	12
SPOR YÖNETİCİLİĞİ	4		4
SPOR YÖNETİCİLİĞİ (İÖ)	1		1
<b>Eğitim Fakültesi Dekanlığı</b>	<b>23</b>	<b>53</b>	<b>76</b>
BİLGİSAYAR VE ÖĞRETİM TEKNOLOJİLERİ ÖĞRETMENLİĞİ	2	1	3
FEN BİLGİSİ ÖĞRETMENLİĞİ	3	4	7
İLKÖĞRETİM MATEMATİK ÖĞRETMENLİĞİ	2	8	10
OKUL ÖNCESİ ÖĞRETMENLİĞİ	1	9	10
REHBERLİK VE PSİKOLOJİK DANIŞMANLIK	5	6	11
RESİM İŞ ÖĞRETMENLİĞİ		1	1
SINIF ÖĞRETMENLİĞİ	4	14	18
SOSYAL BİLGİLER ÖĞRETMENLİĞİ	5	8	13
TÜRKÇE ÖĞRETMENLİĞİ	1	2	3
<b>Fen Bilimleri Enstitüsü Müdürlüğü</b>	<b>51</b>	<b>17</b>	<b>68</b>
BİLGİSAYAR MÜHENDİSLİĞİ TEZLİ YÜKSEK LİSANS	1		1
BİYOLOJİ DOKTORA	2	3	5
BİYOLOJİ TEZLİ YÜKSEK LİSANS	2	2	4
BİYOMEDİKAL MÜHENDİSLİĞİ TEZLİ YÜKSEK LİSANS	1		1
ELEKTRİK ELEKTRONİK MÜHENDİSLİĞİ TEZLİ YÜKSEK LİSANS	2		2
FEN BİLGİSİ ÖĞRETMENLİĞİ TEZLİ YÜKSEK LİSANS	1	3	4
FİZİK DOKTORA	1	3	4
FİZİK TEZLİ YÜKSEK LİSANS	1		1
GENETİK VE BİYOMÜHENDİSLİK DOKTORA	1		1
GENETİK VE BİYOMÜHENDİSLİK TEZLİ YÜKSEK LİSANS		1	1
GIDA MÜHENDİSLİĞİ TEZLİ YÜKSEK LİSANS	1		1
KİMYA DOKTORA	1		1
MAKİNE MÜHENDİSLİĞİ TEZLİ YÜKSEK LİSANS	2		2
MALZEME BİLİMİ VE MÜHENDİSLİĞİ DOKTORA	23	3	26
MALZEME BİLİMİ VE MÜHENDİSLİĞİ TEZLİ YÜKSEK LİSANS	1		1
MATEMATİK DOKTORA	1		1
MATEMATİK TEZLİ YÜKSEK LİSANS		1	1
ORMAN ENDÜSTRİSİ MÜHENDİSLİĞİ DOKTORA	1		1
ORMAN MÜHENDİSLİĞİ DOKTORA	1		1
ORMAN MÜHENDİSLİĞİ TEZLİ YÜKSEK LİSANS	1		1
PEYZAJ MİMARLIĞI DOKTORA	3		3
SU ÜRÜNLERİ YETİŞTİRİCİLİĞİ DOKTORA	3	1	4
SU ÜRÜNLERİ YETİŞTİRİCİLİĞİ TEZLİ YÜKSEK LİSANS	1		1

<b>FEN EDEBİYAT FAKÜLTESİ DEKANLIĞI</b>	<b>27</b>	<b>15</b>	<b>42</b>
ARKEOLOJİ	1		1
BİLGİ VE BELGE YÖNETİMİ	7	1	8
BİYOLOJİ	4	3	7
COĞRAFYA	4	2	6
ÇAĞDAŞ TÜRK LEHÇELERİ VE EDEBİYATLARI	1		1
FELSEFE	3		3
FELSEFE (İÖ)	1		1
MATEMATİK	1	1	2
PSİKOLOJİ		4	4
TARİH	2	3	5
TARİH(İÖ)	1		1
TÜRK DİLİ VE EDEBİYATI	2	1	3
<b>Fen Fakültesi Dekanlığı</b>	<b>5</b>	<b>14</b>	<b>19</b>
BİYOLOJİ	4	8	12
MATEMATİK	1	6	7
<b>Güzel Sanatlar ve Tasarım Fakültesi Dekanlığı</b>	<b>6</b>	<b>2</b>	<b>8</b>
GRAFİK TASARIMI	6	1	7
RESİM		1	1
<b>İktisadi ve İdari Bilimler Fakültesi Dekanlığı</b>	<b>315</b>	<b>97</b>	<b>412</b>
BANKACILIK VE FİNANS	10		10
BANKACILIK VE FİNANS (İÖ)	4		4
FİNANS VE BANKACILIK	39	15	54
İKTİSAT	65	9	74
İKTİSAT(İÖ)	7		7
İŞLETME	47	22	69
İŞLETME (İÖ)	4		4
SİYASET BİLİMİ VE KAMU YÖNETİMİ	50	8	58
SİYASET BİLİMİ VE KAMU YÖNETİMİ (İÖ)	8	1	9
ULUSLARARASI İLİŞKİLER	30	23	53
ULUSLARARASI İLİŞKİLER (İÖ)	5	2	7
ULUSLARARASI TİCARET VE LOJİSTİK	40	17	57
ULUSLARARASI TİCARET VE LOJİSTİK YÖNETİMİ	6		6
<b>İlahiyat Fakültesi Dekanlığı</b>	<b>22</b>	<b>14</b>	<b>36</b>
İLAHİYAT	19	14	33
İLAHİYAT (İÖ)	3		3
<b>İletişim Fakültesi Dekanlığı</b>	<b>54</b>	<b>22</b>	<b>76</b>
GAZETECİLİK	14	4	18
GAZETECİLİK (İÖ)	2	1	3
HALKLA İLİŞKİLER VE REKLAMCILIK	16	7	23
HALKLA İLİŞKİLER VE REKLAMCILIK (İÖ)	1		1
RADYO, TELEVİZYON VE SİNEMA	14	9	23
RADYO, TELEVİZYON VE SİNEMA (İÖ)	7	1	8
<b>İnsan ve Toplum Bilimleri Fakültesi Dekanlığı</b>	<b>22</b>	<b>18</b>	<b>40</b>
BİLGİ VE BELGE YÖNETİMİ	5	1	6

COĞRAFYA	4	2	6
ÇAĞDAŞ TÜRK LEHÇELERİ VE EDEBİYATLARI	4		4
PSİKOLOJİ	4	14	18
TARİH	5		5
TÜRK DİLİ VE EDEBİYATI		1	1
<b>Kastamonu Meslek Yüksekokulu Müdürlüğü</b>	<b>55</b>	<b>20</b>	<b>75</b>
BASIM VE YAYIM TEKNOLOJİLERİ	4	3	7
BİLGİSAYAR PROGRAMCILIĞI	9	3	12
BİLGİSAYAR PROGRAMCILIĞI (İÖ)	3	1	4
ÇOCUK GELİŞİMİ	4	3	7
ELEKTRİK	7		7
ELEKTRONİK TEKNOLOJİSİ	3		3
GRAFİK TASARIMI	4	1	5
GRAFİK TASARIMI (İÖ)	2	2	4
İNSAN KAYNAKLARI YÖNETİMİ	7	4	11
İNŞAAT TEKNOLOJİSİ	2		2
İŞLETME YÖNETİMİ	5	3	8
MAKİNE	3		3
MEKATRONİK	1		1
RADYO VE TELEVİZYON TEKNOLOJİSİ	1		1
<b>Mühendislik ve Mimarlık Fakültesi Dekanlığı</b>	<b>287</b>	<b>77</b>	<b>364</b>
BİLGİSAYAR MÜHENDİSLİĞİ	65	16	81
BİYOMEDİKAL MÜHENDİSLİĞİ	39	27	66
BİYOMEDİKAL MÜHENDİSLİĞİ ÇAP		1	1
ÇEVRE MÜHENDİSLİĞİ	6	1	7
ELEKTRİK-ELEKTRONİK MÜHENDİSLİĞİ	45	3	48
GENETİK VE BİYOMÜHENDİSLİK	7	5	12
GIDA MÜHENDİSLİĞİ	14	6	20
İNŞAAT MÜHENDİSLİĞİ	42	9	51
MAKİNE MÜHENDİSLİĞİ	51	5	56
MAKİNE MÜHENDİSLİĞİ (İÖ)	4		4
MAKİNE MÜHENDİSLİĞİ ÇAP	1		1
METALURJİ VE MALZEME MÜHENDİSLİĞİ	2		2
PEYZAJ MİMARLIĞI	11	4	15
<b>Orman Fakültesi Dekanlığı</b>	<b>9</b>	<b>3</b>	<b>12</b>
ORMAN ENDÜSTRİSİ MÜHENDİSLİĞİ	4	2	6
ORMAN MÜHENDİSLİĞİ	5	1	6
<b>Sağlık Bilimleri Enstitüsü Müdürlüğü</b>	<b>1</b>	<b>1</b>	<b>2</b>
HAREKET VE ANTRENMAN BİLİMLERİ TEZLİ YÜKSEK LİSANS	1	1	2
<b>Sağlık Bilimleri Fakültesi Dekanlığı</b>	<b>25</b>	<b>100</b>	<b>125</b>
BESLENME VE DİYETETİK	4	26	30
EBELİK		43	43
HEMŞİRELİK	21	31	52
<b>Sivil Havacılık Yüksekokulu Müdürlüğü</b>	<b>26</b>	<b>5</b>	<b>31</b>
HAVACILIK YÖNETİMİ	24	3	27

HAVACILIK YÖNETİMİ (İKİNCİ ÖĞRETİM)	2	2	4
<b>Sosyal Bilimler Enstitüsü Müdürlüğü</b>	<b>82</b>	<b>21</b>	<b>103</b>
BİLGİ VE BELGE YÖNETİMİ TEZLİ YÜKSEK LİSANS	1		1
ÇAĞDAŞ TÜRK LEHÇELERİ VE EDEBİYATLARI DOKTORA	2		2
EĞİTİM PROGRAMLARI VE ÖĞRETİM TEZLİ YÜKSEK LİSANS	1	1	2
EĞİTİM YÖNETİMİ, TEFTİŞİ, PLANLAMASI VE EKONOMİSİ TEZLİ YÜKSEKLİSANS		2	2
FELSEFE DOKTORA		1	1
FELSEFE VE DİN BİLİMLERİ TEZLİ YÜKSEK LİSANS	1		1
FİNANSAL RAPORLAMA VE DENETİM TEZLİ YÜKSEK LİSANS	6	3	9
GASTRONOMİ VE MUTFAK SANATLARI TEZLİ YÜKSEK LİSANS		1	1
GAZETECİLİK TEZLİ YÜKSEK LİSANS	1		1
HALKLA İLİŞKİLER VE REKLAMCILIK TEZLİ YÜKSEK LİSANS	2		2
HİZMET TASARIMI VE İŞLETMECİLİĞİ TEZLİ YÜKSEK LİSANS	2		2
İKTİSAT DOKTORA	3		3
İKTİSAT TEZLİ YÜKSEK LİSANS	5		5
İKTİSAT TEZSİZ YÜKSEK LİSANS (İÖ)	22	3	25
İLETİŞİM BİLİMLERİ DOKTORA	1		1
İŞLETME (YL)(TEZLİ)	1		1
İŞLETME DOKTORA	6	2	8
OKUL ÖNCESİ ÖĞRETMENLİĞİ(YL)		1	1
SANAT VE TASARIM TEZLİ YÜKSEK LİSANS	2		2
SİYASET BİLİMİ VE KAMU YÖNETİMİ (YL)(TEZSİZ)(İÖ)	7	1	8
SİYASET BİLİMİ VE KAMU YÖNETİMİ TEZLİ YÜKSEK LİSANS	3		3
SOSYAL BİLGİLER EĞİTİMİ(DR)	1		1
SOSYAL BİLGİLER ÖĞRETMENLİĞİ (YL)	1		1
TARİH DOKTORA	1	1	2
TEMEL İSLAM BİLİMLERİ (DR)	7	1	8
TEMEL İSLAM BİLİMLERİ (YL)(TEZLİ)	2		2
TURİZM İŞLETMECİLİĞİ TEZLİ YÜKSEK LİSANS	1	2	3
ULUSLARARASI İLİŞKİLER TEZLİ YÜKSEK LİSANS	2	2	4
YÖNETİM VE ORGANİZASYON TEZLİ YÜKSEK LİSANS	1		1
<b>Spor Bilimleri Fakültesi Dekanlığı</b>	<b>20</b>	<b>2</b>	<b>22</b>
ANTRENÖRLÜK EĞİTİMİ	8		8
ANTRENÖRLÜK EĞİTİMİ (İÖ)	1		1
BEDEN EĞİTİMİ VE SPOR ÖĞRETMENLİĞİ	7	1	8
SPOR YÖNETİCİLİĞİ	3	1	4
SPOR YÖNETİCİLİĞİ (İÖ)	1		1
<b>Taşköprü Meslek Yüksekokulu Müdürlüğü</b>	<b>3</b>	<b>5</b>	<b>8</b>
BİLGİSAYAR PROGRAMCILIĞI	1		1
ELEKTRİK	2		2
İLK VE ACİL YARDIM		3	3
İLK VE ACİL YARDIM (İÖ)		1	1
TIBBİ DOKÜMANTASYON VE SEKRETERLİK		1	1
<b>Tıp Fakültesi Dekanlığı</b>	<b>4</b>	<b>4</b>	<b>8</b>

Lisans	4	4	8
<b>Tosya Meslek Yüksekokulu Müdürlüğü</b>	<b>5</b>	<b>3</b>	<b>8</b>
ELEKTRİK	1		1
ELEKTRİK (İÖ)	1		1
EVDE HASTA BAKIMI (İÖ)	1	1	2
MUHASEBE VE VERGİ UYGULAMALARI		1	1
TIBBİ DOKÜMANTASYON VE SEKRETERLİK	1	1	2
TIBBİ DOKÜMANTASYON VE SEKRETERLİK (İÖ)	1		1
<b>Turizm Fakültesi Dekanlığı</b>	<b>73</b>	<b>29</b>	<b>102</b>
GASTRONOMİ VE MUTFAK SANATLARI	21	10	31
TURİZM İŞLETMECİLİĞİ (İNGİLİZCE)	24	14	38
TURİZM REHBERLİĞİ	11	2	13
TURİZM VE OTEL İŞLETMECİLİĞİ	17	3	20
<b>Veteriner Fakültesi Dekanlığı</b>	<b>10</b>	<b>10</b>	<b>20</b>
VETERİNER	10	10	20
<b>Genel Toplam</b>	<b>1147</b>	<b>534</b>	<b>1681</b>

**Tablo 7. 2023-2024 Eğitim-Öğretim Yılı (01.01.2024-31.12.2024 Tarihleri Arasında) Mezun Olan Öğrenci Sayısı**

<b>AKADEMİK BİRİM/PROGRAM</b>	<b>SAYI</b>
<b>Abana Sabahat-Mesut Yılmaz Meslek Yüksekokulu</b>	<b>31</b>
DOĞALGAZ VE TESİSATI TEKNOLOJİSİ	7
SOSYAL HİZMETLER	17
YAPI DENETİMİ	2
YEREL YÖNETİMLER	5
<b>Araç Rafet Vergili Meslek Yüksekokulu</b>	<b>112</b>
AVCILIK VE YABAN HAYATI	22
ORMANCILIK VE ORMAN ÜRÜNLERİ	31
TIBBİ DOKÜMANTASYON VE SEKRETERLİK	50
TIBBİ TANITIM VE PAZARLAMA	9
<b>BEDEN EĞİTİMİ VE SPOR YÜKSEKOKULU</b>	<b>150</b>
ANTRENÖRLÜK EĞİTİMİ	36
ANTRENÖRLÜK EĞİTİMİ (İÖ)	16
BEDEN EĞİTİMİ VE SPOR ÖĞRETMENLİĞİ	35
SPOR YÖNETİCİLİĞİ	43
SPOR YÖNETİCİLİĞİ (İÖ)	20
<b>Bozkurt Meslek Yüksekokulu</b>	<b>102</b>
ELEKTRONİK HABERLEŞME TEKNOLOJİSİ	13
SİVİL SAVUNMA VE İTFAİYECİLİK	58
UYGULAMALI İNGİLİZCE ÇEVİRMENLİK	30
UYGULAMALI İNGİLİZCE VE ÇEVİRMENLİK	1
<b>Cide Rifat Ilgaz Meslek Yüksekokulu</b>	<b>165</b>
ADALET	28

BİLGİSAYAR PROGRAMCILIĞI	31
ÇOCUK GELİŞİMİ	47
ÇOCUK GELİŞİMİ (İÖ)	32
ELEKTRONİK TEKNOLOJİSİ	19
MUHASEBE VE VERGİ UYGULAMALARI	8
<b>Çatalzeytin Meslek Yüksekokulu</b>	<b>166</b>
ENGELLİ BAKIMI VE REHABİLİTASYON	22
ENGELLİ BAKIMI VE REHABİLİTASYON (İÖ)	19
FİZYOTERAPİ	40
FİZYOTERAPİ (İÖ)	36
YAŞLI BAKIMI	29
YAŞLI BAKIMI (İÖ)	20
<b>Daday Nafi ve Ümit Çeri Meslek Yüksekokulu</b>	<b>46</b>
AŞÇILIK	4
ATÇILIK VE ANTRENÖRLÜĞÜ	15
BANKACILIK VE SİGORTACILIK	13
MALİYE	5
SAĞLIK KURUMLARI İŞLETMECİLİĞİ	9
<b>Devrekani Türkiye Odalar ve Borsalar Birliği Meslek Yüksekokulu</b>	<b>79</b>
BÜRO YÖNETİMİ VE YÖNETİCİ ASİSTANLIĞI	6
ECZANE HİZMETLERİ	46
LABORANT VE VETERİNER SAĞLIK	27
<b>Eğitim Fakültesi</b>	<b>365</b>
BİLGİSAYAR VE ÖĞRETİM TEKNOLOJİLERİ ÖĞRETMENLİĞİ	1
FEN BİLGİSİ ÖĞRETMENLİĞİ	16
İLKÖĞRETİM MATEMATİK ÖĞRETMENLİĞİ	54
MÜZİK ÖĞRETMENLİĞİ	6
OKUL ÖNCESİ ÖĞRETMENLİĞİ	63
OKUL ÖNCESİ ÖĞRETMENLİĞİ (İÖ)	6
REHBERLİK VE PSİKOLOJİK DANIŞMANLIK	68
RESİM İŞ ÖĞRETMENLİĞİ	9
SINIF ÖĞRETMENLİĞİ	58
SOSYAL BİLGİLER ÖĞRETMENLİĞİ	33
TÜRKÇE ÖĞRETMENLİĞİ	51
<b>FAZIL BOYNER SAĞLIK YÜKSEKOKULU</b>	<b>1</b>
HEMŞİRELİK	1
<b>Fen Bilimleri Enstitüsü</b>	<b>178</b>
BİYOLOJİ DOKTORA	3
BİYOLOJİ TEZLİ YÜKSEK LİSANS	2
BİYOMEDİKAL MÜHENDİSLİĞİ TEZLİ YÜKSEK LİSANS	1
ÇEVRE MÜHENDİSLİĞİ TEZLİ YÜKSEK LİSANS	3
ELEKTRİK ELEKTRONİK MÜHENDİSLİĞİ TEZLİ YÜKSEK LİSANS	3
FEN BİLGİSİ EĞİTİMİ DOKTORA	2
FEN BİLGİSİ ÖĞRETMENLİĞİ TEZLİ YÜKSEK LİSANS	8
FİZİK TEZLİ YÜKSEK LİSANS	2

GENETİK VE BİYOMÜHENDİSLİK DOKTORA	1
GENETİK VE BİYOMÜHENDİSLİK TEZLİ YÜKSEK LİSANS	6
GIDA MÜHENDİSLİĞİ TEZLİ YÜKSEK LİSANS	5
İLKÖĞRETİM MATEMATİK ÖĞRETMENLİĞİ TEZLİ YÜKSEK LİSANS	7
İNŞAAT MÜHENDİSLİĞİ TEZLİ YÜKSEK LİSANS	4
İŞ SAĞLIĞI VE GÜVENLİĞİ TEZLİ YÜKSEK LİSANS	4
İŞ SAĞLIĞI VE GÜVENLİĞİ TEZSİZ YÜKSEK LİSANS UZAKTAN ÖĞRETİM	68
KİMYA TEZLİ YÜKSEKLİSANS	1
MAKİNE MÜHENDİSLİĞİ TEZLİ YÜKSEK LİSANS	3
MALZEME BİLİMİ VE MÜHENDİSLİĞİ DOKTORA	10
MALZEME BİLİMİ VE MÜHENDİSLİĞİ TEZLİ YÜKSEK LİSANS	2
MATEMATİK DOKTORA	1
MATEMATİK EĞİTİMİ DOKTORA	2
MÜHENDİSLİK YÖNETİMİ TEZLİ YÜKSEK LİSANS	3
MÜHENDİSLİK YÖNETİMİ TEZSİZ YÜKSEK LİSANS	2
ORMAN ENDÜSTRİSİ MÜHENDİSLİĞİ DOKTORA	2
ORMAN ENDÜSTRİSİ MÜHENDİSLİĞİ TEZLİ YÜKSEK LİSANS	1
ORMAN MÜHENDİSLİĞİ DOKTORA	4
ORMAN MÜHENDİSLİĞİ TEZLİ YÜKSEK LİSANS	10
PEYZAJ MİMARLIĞI TEZLİ YÜKSEK LİSANS	10
SU ÜRÜNLERİ YETİŞTİRİCİLİĞİ DOKTORA	1
SU ÜRÜNLERİ YETİŞTİRİCİLİĞİ TEZLİ YÜKSEK LİSANS	1
SÜRDÜRÜLEBİLİR TARIM VE TABİ KAYNAKLARI TEZLİ YÜKSEK LİSANS	4
YABAN HAYATI EKOLOJİSİ VE YÖNETİMİ TEZLİ YÜKSEK LİSANS	2
<b>FEN EDEBİYAT FAKÜLTESİ</b>	<b>378</b>
BİLGİ VE BELGE YÖNETİMİ	51
BİYOLOJİ	24
COĞRAFYA	50
ÇAĞDAŞ TÜRK LEHÇELERİ VE EDEBİYATLARI	33
FELSEFE	6
FELSEFE (İÖ)	4
MATEMATİK	40
PSİKOLOJİ	47
TARİH	22
TARİH(İÖ)	21
TÜRK DİLİ VE EDEBİYATI	32
TÜRK DİLİ VE EDEBİYATI (İÖ)	48
<b>Güzel Sanatlar ve Tasarım Fakültesi</b>	<b>60</b>
GELENEKSEL TÜRK SANATLARI	8
GRAFİK TASARIMI	26
MÜZİK BİLİMLERİ	1
MÜZİKOLOJİ	3
RESİM	14
SERAMİK VE CAM	8

<b>İhsangazi Meslek Yüksekokulu</b>	<b>164</b>
ADALET	43
ADALET (İÖ)	45
HARİTA VE KADASTRO	7
LABORANT VE VETERİNER SAĞLIK	32
LABORANT VE VETERİNER SAĞLIK (İÖ)	37
<b>İktisadi ve İdari Bilimler Fakültesi</b>	<b>269</b>
BANKACILIK VE FİNANS	20
BANKACILIK VE FİNANS (İÖ)	5
FİNANS VE BANKACILIK	24
İKTİSAT	30
İKTİSAT(İÖ)	3
İŞLETME	23
İŞLETME (İÖ)	1
SİYASET BİLİMİ VE KAMU YÖNETİMİ	65
SİYASET BİLİMİ VE KAMU YÖNETİMİ (İÖ)	27
ULUSLARARASI İLİŞKİLER	42
ULUSLARARASI İLİŞKİLER (İÖ)	4
ULUSLARARASI TİCARET VE LOJİSTİK	10
ULUSLARARASI TİCARET VE LOJİSTİK YÖNETİMİ	15
<b>İlahiyat Fakültesi</b>	<b>324</b>
İLAHİYAT	81
İLAHİYAT (İÖ)	73
İLAHİYAT İLİTAM LİSANS TAMAMLAMA UZAKTAN ÖĞRETİM	170
<b>İletişim Fakültesi</b>	<b>209</b>
GAZETECİLİK	42
GAZETECİLİK (İÖ)	21
HALKLA İLİŞKİLER VE REKLAMCILIK	43
HALKLA İLİŞKİLER VE REKLAMCILIK (İÖ)	38
RADYO, TELEVİZYON VE SİNEMA	37
RADYO, TELEVİZYON VE SİNEMA (İÖ)	28
<b>İnebolu Meslek Yüksekokulu</b>	<b>63</b>
DENİZ VE LİMAN İŞLETMECİLİĞİ	20
ECZANE HİZMETLERİ	22
MUHASEBE VE VERGİ UYGULAMALARI	7
SAĞLIK KURUMLARI İŞLETMECİLİĞİ	14
<b>Kastamonu Meslek Yüksekokulu</b>	<b>407</b>
BASIM VE YAYIM TEKNOLOJİLERİ	7
BİLGİSAYAR PROGRAMCILIĞI	37
BİLGİSAYAR PROGRAMCILIĞI (İÖ)	17
ÇOCUK GELİŞİMİ	37
ÇOCUK GELİŞİMİ (İÖ)	63
ELEKTRİK	19
ELEKTRONİK TEKNOLOJİSİ	7
GRAFİK TASARIMI	35

GRAFİK TASARIMI (İÖ)	23
İNSAN KAYNAKLARI YÖNETİMİ	28
İNSAN KAYNAKLARI YÖNETİMİ (İÖ)	12
İNŞAAT TEKNOLOJİSİ	19
İNŞAAT TEKNOLOJİSİ (İÖ)	1
İŞLETME YÖNETİMİ	17
MAKİNE	19
MEKATRONİK	14
ÖZEL GÜVENLİK VE KORUMA	11
ÖZEL GÜVENLİK VE KORUMA (İÖ)	8
RADYO VE TELEVİZYON TEKNOLOJİSİ	19
SOSYAL GÜVENLİK	14
<b>Küre Meslek Yüksekokulu</b>	<b>18</b>
İŞ MAKİNELERİ OPERATÖRLÜĞÜ	14
LOJİSTİK	4
<b>Mühendislik ve Mimarlık Fakültesi</b>	<b>201</b>
BİLGİSAYAR MÜHENDİSLİĞİ	64
BİYOMEDİKAL MÜHENDİSLİĞİ	17
ÇEVRE MÜHENDİSLİĞİ	2
ELEKTRİK-ELEKTRONİK MÜHENDİSLİĞİ	20
GENETİK VE BİYOMÜHENDİSLİK	13
GIDA MÜHENDİSLİĞİ	6
İNŞAAT MÜHENDİSLİĞİ	29
MAKİNE MÜHENDİSLİĞİ	17
MAKİNE MÜHENDİSLİĞİ (İÖ)	3
PEYZAJ MİMARLIĞI	30
<b>Orman Fakültesi</b>	<b>40</b>
ORMAN ENDÜSTRİSİ MÜHENDİSLİĞİ	9
ORMAN MÜHENDİSLİĞİ	30
ORMAN MÜHENDİSLİĞİ ÇAP	1
<b>Sağlık Bilimleri Enstitüsü</b>	<b>5</b>
HAREKET VE ANTRENMAN BİLİMLERİ TEZLİ YÜKSEK LİSANS	5
<b>Sağlık Bilimleri Fakültesi</b>	<b>210</b>
BESLENME VE DİYETETİK	64
EBELİK	55
HEMŞİRELİK	91
<b>Sivil Havacılık Yüksekokulu</b>	<b>109</b>
HAVACILIK YÖNETİMİ	56
HAVACILIK YÖNETİMİ (İKİNCİ ÖĞRETİM)	53
<b>Sosyal Bilimler Enstitüsü</b>	<b>465</b>
BİLGİ VE BELGE YÖNETİMİ TEZLİ YÜKSEK LİSANS	2
ÇAĞDAŞ TÜRK LEHÇELERİ VE EDEBİYATLARI TEZLİ YÜKSEK LİSANS	4
EĞİTİM YÖNETİMİ, TEFTİŞİ, PLANLAMASI VE EKONOMİSİ (YL)(TEZSİZ)(İÖ)	27
EĞİTİM YÖNETİMİ, TEFTİŞİ, PLANLAMASI VE EKONOMİSİ TEZLİ YÜKSEKLİSANS	10
FELSEFE TEZLİ YÜKSEK LİSANS	7

FELSEFE VE DİN BİLİMLERİ TEZLİ YÜKSEK LİSANS	14
FİNANSAL RAPORLAMA VE DENETİM TEZLİ YÜKSEK LİSANS	2
FİNANSAL RAPORLAMA VE DENETİM UZAKTAN ÖĞRETİM TEZSİZ YÜKSEK LİSANS	60
GASTRONOMİ VE MUTFAK SANATLARI TEZLİ YÜKSEK LİSANS	6
GAZETECİLİK TEZLİ YÜKSEK LİSANS	3
HALKLA İLİŞKİLER VE REKLAMCILIK TEZLİ YÜKSEK LİSANS	7
HİZMET TASARIMI VE İŞLETMECİLİĞİ TEZLİ YÜKSEK LİSANS	7
İKTİSAT TEZLİ YÜKSEK LİSANS	6
İKTİSAT TEZSİZ YÜKSEK LİSANS (İÖ)	14
İNANÇ TURİZMİ TEZLİ YÜKSEK LİSANS	1
İSLAM TARİHİ VE SANATLARI TEZLİ YÜKSEK LİSANS	1
İŞLETME (YL)(TEZLİ)	9
İŞLETME DOKTORA	11
MÜZİK EĞİTİMİ TEZLİ YÜKSEKLİSANS	8
OKUL ÖNCESİ ÖĞRETMENLİĞİ(YL)	13
RADYO, TELEVİZYON VE SİNEMA TEZLİ YÜKSEKLİSANS	3
SANAT VE TASARIM SANATTA YETERLİK	3
SANAT VE TASARIM TEZLİ YÜKSEK LİSANS	21
SINIF ÖĞRETMENLİĞİ(YL)	17
SİYASET BİLİMİ VE KAMU YÖNETİMİ (YL)(TEZSİZ)(İÖ)	81
SİYASET BİLİMİ VE KAMU YÖNETİMİ TEZLİ YÜKSEK LİSANS	6
SOSYAL BİLGİLER EĞİTİMİ(DR)	6
SOSYAL BİLGİLER ÖĞRETMENLİĞİ (YL)	13
TARİH DOKTORA	3
TARİH TEZLİ YÜKSEK LİSANS	3
TEMEL İSLAM BİLİMLERİ (DR)	4
TEMEL İSLAM BİLİMLERİ (YL)(TEZLİ)	17
TURİZM İŞLETMECİLİĞİ (DR)	2
TURİZM İŞLETMECİLİĞİ TEZLİ YÜKSEK LİSANS	7
TÜRK DİLİ VE EDEBİYATI (DR)	2
TÜRK DİLİ VE EDEBİYATI(YL)	5
ULUSLARARASI İLİŞKİLER TEZLİ YÜKSEK LİSANS	7
YAKINÇAĞ TARİHİ TEZLİ YÜKSEK LİSANS	2
YÖNETİM VE ORGANİZASYON TEZLİ YÜKSEK LİSANS	4
YÖNETİM VE ORGANİZASYON UZAKTAN ÖĞRETİM TEZSİZ YÜKSEK LİSANS	47
<b>Spor Bilimleri Fakültesi</b>	<b>6</b>
BEDEN EĞİTİMİ VE SPOR ÖĞRETMENLİĞİ	2
SPOR YÖNETİCİLİĞİ	2
SPOR YÖNETİCİLİĞİ (İÖ)	2
<b>SU ÜRÜNLERİ FAKÜLTESİ</b>	<b>1</b>
SU ÜRÜNLERİ MÜHENDİSLİĞİ	1
<b>Taşköprü Meslek Yüksekokulu</b>	<b>222</b>
BANKACILIK VE SİGORTACILIK	12
BİLGİSAYAR PROGRAMCILIĞI	27
ELEKTRİK	7

İLK VE ACİL YARDIM	47
İLK VE ACİL YARDIM (İÖ)	38
TIBBİ DOKÜMANTASYON VE SEKRETERLİK	50
TIBBİ DOKÜMANTASYON VE SEKRETERLİK (İÖ)	41
<b>Tıp Fakültesi</b>	<b>63</b>
Lisans	63
<b>Tosya Meslek Yüksekokulu</b>	<b>331</b>
BİYOMEDİKAL CİHAZ TEKNOLOJİSİ	36
BİYOMEDİKAL CİHAZ TEKNOLOJİSİ (İÖ)	23
ELEKTRİK	12
ELEKTRİK (İÖ)	14
EVDE HASTA BAKIMI	51
EVDE HASTA BAKIMI (İÖ)	41
İŞ SAĞLIĞI VE GÜVENLİĞİ	20
İŞ SAĞLIĞI VE GÜVENLİĞİ (İÖ)	7
MUHASEBE VE VERGİ UYGULAMALARI	8
TIBBİ DOKÜMANTASYON VE SEKRETERLİK	58
TIBBİ DOKÜMANTASYON VE SEKRETERLİK (İÖ)	61
<b>Turizm Fakültesi</b>	<b>129</b>
GASTRONOMİ VE MUTFAK SANATLARI	62
TURİZM REHBERLİĞİ	57
TURİZM VE OTEL İŞLETMECİLİĞİ	10
<b>TURİZM İŞLETMECİLİĞİ VE OTELCİLİK YÜKSEKOKULU</b>	<b>1</b>
TURİZM REHBERLİĞİ	1
<b>Veteriner Fakültesi</b>	<b>25</b>
VETERİNER	25
<b>Genel Toplam</b>	<b>5095</b>

**Tablo 8. 2023-2024 Eğitim-Öğretim Yılı (01.01.2024-31.12.2024 Tarihleri Arasında) Kurum Dışı Yatay Geçiş Yapan Öğrenci Sayısı**

Kurum Dışı			
Gelen		Giden	
Akademik Birim	Sayı	Akademik Birim	Sayı
Bozkurt Meslek Yüksekokulu	2	Abana Sabahat-Mesut Yılmaz Meslek Yüksekokulu	5
Cide Rıfat Ilgaz Meslek Yüksekokulu	1	Araç Rafet Vergili Meslek Yüksekokulu	3
Çatalzeytin Meslek Yüksekokulu	1	Bozkurt Meslek Yüksekokulu	11
Eğitim Fakültesi	25	Cide Rıfat Ilgaz Meslek Yüksekokulu	23
Fen Fakültesi	3	Çatalzeytin Meslek Yüksekokulu	13
İktisadi ve İdari Bilimler Fakültesi	13	Daday Nafi ve Ümit Çeri Meslek Yüksekokulu	6
İlahiyat Fakültesi	24	Devrekani Türkiye Odalar ve Borsalar Birliği Meslek Yüksekokulu	5
İletişim Fakültesi	8	Eğitim Fakültesi	33
İnebolu Meslek Yüksekokulu	1	Fen Bilimleri Enstitüsü	6
İnsan ve Toplum Bilimleri Fakültesi	18	FEN EDEBİYAT FAKÜLTESİ	7
Kastamonu Meslek Yüksekokulu	26	Fen Fakültesi	5
Mühendislik ve Mimarlık Fakültesi	11	Güzel Sanatlar ve Tasarım Fakültesi	2
Orman Fakültesi	2	İhsangazi Meslek Yüksekokulu	5
Sağlık Bilimleri Fakültesi	14	İktisadi ve İdari Bilimler Fakültesi	18
Sivil Havacılık Yüksekokulu	2	İlahiyat Fakültesi	20
Taşköprü Meslek Yüksekokulu	1	İletişim Fakültesi	14
Tıp Fakültesi	25	İnebolu Meslek Yüksekokulu	12
Tosya Meslek Yüksekokulu	6	İnsan ve Toplum Bilimleri Fakültesi	16
Turizm Fakültesi	7	Kastamonu Meslek Yüksekokulu	16
Veteriner Fakültesi	5	Mühendislik ve Mimarlık Fakültesi	10
Fen Bilimleri Enstitüsü	1	Orman Fakültesi	2
Sosyal Bilimler Enstitüsü	1	Sağlık Bilimleri Fakültesi	13
Araç Meslek Yüksekokulu	3	Sivil Havacılık Yüksekokulu	7
Devrekani Türkiye Odalar ve Borsalar Birliği Meslek Yüksekokulu	1	Sosyal Bilimler Enstitüsü	1
		Spor Bilimleri Fakültesi	5
		Taşköprü Meslek Yüksekokulu	23
		Tıp Fakültesi	27
		Tosya Meslek Yüksekokulu	19
		Turizm Fakültesi	5
		Veteriner Fakültesi	8

**Tablo 9. 2023-2024 Eğitim-Öğretim Yılı (01.01.2024-31.12.2024 Tarihleri Arasında) Kurum İçi Yatay Geçiş Yapan Öğrenci Sayısı**

Kurum İçi			
Gelen		Giden	
Akademik Birim	Sayı	Akademik Birim	Sayı
Eğitim Fakültesi	5	Araç Rafet Vergili Meslek Yüksekokulu	1
İletişim Fakültesi	1	Abana Sabahat-Mesut Yılmaz Meslek Yüksekokulu	1
Kastamonu Meslek Yüksekokulu	2	Cide Rıfat Ilgaz Meslek Yüksekokulu	8
		Eğitim Fakültesi	6
		İktisadi ve İdari Bilimler Fakültesi	1
		İlahiyat Fakültesi	10
		Kastamonu Meslek Yüksekokulu	5
		Taşköprü Meslek Yüksekokulu	2
		Çatalzeytin Meslek Yüksekokulu	1
		Turizm Fakültesi	1
		İhsangazi Meslek Yüksekokulu	2
		İletişim Fakültesi	2
		Sağlık Bilimleri Fakültesi	1

**Tablo 10. 2023-2024 Eğitim-Öğretim Yılı (01.01.2024-31.12.2024 Tarihleri Arasında) Yatay Geçiş Dışındaki Nedenlerle Ayrılan Öğrenci Sayısı**

<b>(Ayrıldı) Aynı anda aynı düzeyde iki üniversitede kaydı var</b>	<b>1</b>
Taşköprü Meslek Yüksekokulu	1
<b>(Ayrıldı) Başarısız</b>	<b>42</b>
Fen Bilimleri Enstitüsü	30
Sosyal Bilimler Enstitüsü	3
Tosya Meslek Yüksekokulu	9
<b>(Ayrıldı) Bilimsel Hazırlık Sınıfında Başarısızlık</b>	<b>4</b>
Fen Bilimleri Enstitüsü	4
<b>(Ayrıldı) C1 Belgesini Yasal Süresi İçinde Getirmeyen</b>	<b>30</b>
İktisadi ve İdari Bilimler Fakültesi	3
İletişim Fakültesi	4
Mühendislik ve Mimarlık Fakültesi	17
Orman Fakültesi	1
Sağlık Bilimleri Fakültesi	5
<b>(Ayrıldı) Değişim programı süresini tamamladığından ilişkisi kesilmiştir.</b>	<b>19</b>
Eğitim Fakültesi	2
Fen Bilimleri Enstitüsü	1
İktisadi ve İdari Bilimler Fakültesi	3
İlahiyat Fakültesi	2
İletişim Fakültesi	5
İnsan ve Toplum Bilimleri Fakültesi	5
Sağlık Bilimleri Fakültesi	1

<b>(Ayrıldı) Derslerini süresinde bitiremediğinden lisansüstünden ilişkisi kesilmiştir.</b>	<b>31</b>
Fen Bilimleri Enstitüsü	31
<b>(Ayrıldı) Diğer</b>	<b>190</b>
BEDEN EĞİTİMİ VE SPOR YÜKSEKOKULU	37
Devrekani Türkiye Odalar ve Borsalar Birliği Meslek Yüksekokulu	1
Eğitim Fakültesi	16
FAZIL BOYNER SAĞLIK YÜKSEKOKULU	3
Fen Bilimleri Enstitüsü	2
İktisadi ve İdari Bilimler Fakültesi	28
İlahiyat Fakültesi	42
Mühendislik ve Mimarlık Fakültesi	20
Sağlık Bilimleri Fakültesi	31
Sağlık Bilimleri Enstitüsü	1
Sosyal Bilimler Enstitüsü	1
Turizm Fakültesi	7
Veteriner Fakültesi	1
<b>(Ayrıldı) Disiplin cezası</b>	<b>2</b>
Kastamonu Meslek Yüksekokulu	1
Spor Bilimleri Fakültesi	1
<b>(Ayrıldı) Dört yıl üst üste harç ödememe/kayıt yenilememe</b>	<b>71</b>
FEN EDEBİYAT FAKÜLTESİ	63
Sivil Havacılık Yüksekokulu	5
Turizm Fakültesi	3
<b>(Ayrıldı) Eksik belge nedeni ile ilişkisi kesilmiştir.</b>	<b>5</b>
İletişim Fakültesi	2
Kastamonu Meslek Yüksekokulu	2
Sivil Havacılık Yüksekokulu	1
<b>(Ayrıldı) Geçici kayıt (Lise Diploması Olmayanlar) ile kayıtlananların belirtilen tarihe kadar diplomalarını getirememesi</b>	<b>2</b>
İletişim Fakültesi	2
<b>(Ayrıldı) Harç Yatırmadığından</b>	<b>63</b>
Güzel Sanatlar ve Tasarım Fakültesi	2
İletişim Fakültesi	7
Kastamonu Meslek Yüksekokulu	54
<b>(Ayrıldı) Hazırlıktan Başarısızlık Nedeni İle</b>	<b>69</b>
İlahiyat Fakültesi	58
Turizm Fakültesi	11
<b>(Ayrıldı) Kendi İsteği İle</b>	<b>833</b>
Abana Sabahat-Mesut Yılmaz Meslek Yüksekokulu	12
Araç Rafet Vergili Meslek Yüksekokulu	13
BEDEN EĞİTİMİ VE SPOR YÜKSEKOKULU	3
Bozkurt Meslek Yüksekokulu	8
Cide Rıfat Ilgaz Meslek Yüksekokulu	52
Çatalzeytin Meslek Yüksekokulu	33
Daday Nafi ve Ümit Çeri Meslek Yüksekokulu	19

Devrekani Türkiye Odalar ve Borsalar Birliği Meslek Yüksekokulu	17
Eğitim Fakültesi	35
Fen Bilimleri Enstitüsü	16
FEN EDEBİYAT FAKÜLTESİ	16
Fen Fakültesi	10
Güzel Sanatlar ve Tasarım Fakültesi	27
İhsangazi Meslek Yüksekokulu	26
İktisadi ve İdari Bilimler Fakültesi	51
İlahiyat Fakültesi	26
İletişim Fakültesi	46
İnebolu Meslek Yüksekokulu	18
İnsan ve Toplum Bilimleri Fakültesi	36
Kastamonu Meslek Yüksekokulu	102
Küre Meslek Yüksekokulu	13
Mühendislik ve Mimarlık Fakültesi	59
Orman Fakültesi	6
Sağlık Bilimleri Fakültesi	12
Sivil Havacılık Yüksekokulu	11
Sosyal Bilimler Enstitüsü	64
Spor Bilimleri Fakültesi	15
Taşköprü Meslek Yüksekokulu	30
Test Fakültesi	1
Tosya Meslek Yüksekokulu	23
Turizm Fakültesi	32
Veteriner Fakültesi	1
<b>(Ayrıldı) Özel Öğrenci Gelen</b>	<b>7</b>
Eğitim Fakültesi	3
Fen Bilimleri Enstitüsü	1
İktisadi ve İdari Bilimler Fakültesi	1
Sağlık Bilimleri Enstitüsü	1
Spor Bilimleri Fakültesi	1
<b>(Ayrıldı) Süresinde tezini bitiremediğinden ilişiği kesilmiştir.</b>	<b>34</b>
Fen Bilimleri Enstitüsü	29
Sosyal Bilimler Enstitüsü	5
<b>(Ayrıldı) Tömer eğitimini süresinde tamamlayamadığından ilişiği kesilmiştir.</b>	<b>3</b>
İktisadi ve İdari Bilimler Fakültesi	3
<b>(Ayrıldı) Vefat</b>	<b>1</b>
Sivil Havacılık Yüksekokulu	1
<b>(Ayrıldı) Yatay geçişten kendi isteği ile vazgeçme</b>	<b>10</b>
Eğitim Fakültesi	1
İletişim Fakültesi	1
İnsan ve Toplum Bilimleri Fakültesi	3
Tıp Fakültesi	3
Turizm Fakültesi	2

<b>(Ayrıldı) Zorunlu Yabancı Dil Hazırlık Sınıflarında Başarısız Olan Öğrencilerin Türkçe Öğretim Yapan Yükseköğretim Programlarına Yerleştirilmeleri nedeniyle ayrılanlar</b>	<b>20</b>
Bozkurt Meslek Yüksekokulu	20
<b>76- Yurtdışından Öğrenci Kabulü(YÖS) ile gelen, iki yıl üst üste ders seçimi yapmadığı ve ücret ödemediği için ilişiği kesilen</b>	<b>13</b>
FEN EDEBİYAT FAKÜLTESİ	9
İktisadi ve İdari Bilimler Fakültesi	4
<b>Azami Sürenin Dolması Nedeniyle İlişik Kesme</b>	<b>1863</b>
Abana Sabahat-Mesut Yılmaz Meslek Yüksekokulu	10
Araç Rafet Vergili Meslek Yüksekokulu	45
BEDEN EĞİTİMİ VE SPOR YÜKSEKOKULU	18
Bozkurt Meslek Yüksekokulu	10
Cide Rıfat Ilgaz Meslek Yüksekokulu	64
Çatalzeytin Meslek Yüksekokulu	41
Daday Nafi ve Ümit Çeri Meslek Yüksekokulu	65
Devrekani Türkiye Odalar ve Borsalar Birliği Meslek Yüksekokulu	3
Eğitim Fakültesi	46
FAZIL BOYNER SAĞLIK YÜKSEKOKULU	3
Fen Bilimleri Enstitüsü	71
FEN EDEBİYAT FAKÜLTESİ	206
İhsangazi Meslek Yüksekokulu	49
İktisadi ve İdari Bilimler Fakültesi	59
İlahiyat Fakültesi	37
İletişim Fakültesi	56
İnebolu Meslek Yüksekokulu	35
Kastamonu Meslek Yüksekokulu	298
Küre Meslek Yüksekokulu	12
Mühendislik ve Mimarlık Fakültesi	44
Orman Fakültesi	15
Sağlık Bilimleri Enstitüsü	5
Sağlık Bilimleri Fakültesi	7
Sosyal Bilimler Enstitüsü	397
Taşköprü Meslek Yüksekokulu	95
Tosya Meslek Yüksekokulu	131
Turizm Fakültesi	40
TURİZM İŞLETMECİLİĞİ VE OTELCİLİK YÜKSEKOKULU	1

**Tablo 11. 01.01.2024-31.12.2024 Tarihleri Arasında Disiplin Cezası Alan Öğrenci Sayısı**

<b>Çıkarma</b>	<b>1</b>
Spor Bilimleri Fakültesi	1
<b>Kınama</b>	<b>15</b>
İktisadi ve İdari Bilimler Fakültesi	6
İletişim Fakültesi	5
Kastamonu Meslek Yüksekokulu	1
Sivil Havacılık Yüksekokulu	2
Tıp Fakültesi	1
<b>Uzaklaştırma</b>	<b>25</b>
Daday Nafi ve Ümit Çeri Meslek Yüksekokulu	3
Devrekani Türkiye Odalar ve Borsalar Birliği Meslek Yüksekokulu	1
İktisadi ve İdari Bilimler Fakültesi	9
İlahiyat Fakültesi	1
İletişim Fakültesi	1
İnsan ve Toplum Bilimleri Fakültesi	1
Kastamonu Meslek Yüksekokulu	2
Mühendislik ve Mimarlık Fakültesi	2
Sivil Havacılık Yüksekokulu	1
Tıp Fakültesi	1
Turizm Fakültesi	3

**Tablo 12. 01.01.2024-31.12.2024 Tarihleri Arasında Açılan Programlar**

<b>AKADEMİK BİRİM</b>	<b>PROGRAM</b>	<b>AÇILIŞ TARİHİ</b>
CİDE RIFAT ILGAZ MESLEKYÜKSEKOKULU	MAHKEME BÜRO HİZMETLERİ PR.	14.02.2024
FEN BİLİMLERİ ENSTİTÜSÜ	İNŞAAT MÜHENDİSLİĞİ (DR)	13.03.2024
KASTAMONU MESLEK YÜKSEKOKULU	BİLİŞİM GÜVENLİĞİ TEKNOLOJİSİ PR.	13.03.2024
SAĞLIK BİLİMLERİ ENSTİTÜSÜ	SPOR YÖNETİM BİLİMLERİ (YL) (TEZLİ)	28.08.2024
SOSYAL BİLİMLER ENSTİTÜSÜ	GASTRONOMİ VE MUTFAK SANATLARI (DR)	13.03.2024
SOSYAL BİLİMLER ENSTİTÜSÜ	HAVACILIK YÖNETİMİ (YL) (TEZLİ)	14.02.2024
SOSYAL BİLİMLER ENSTİTÜSÜ	REHBERLİK VE PSİKOLOJİK DANIŞMANLIK (YL) (TEZLİ)	14.02.2024
SOSYAL BİLİMLER ENSTİTÜSÜ	RESİM (YL) (TEZLİ)	28.08.2024
SOSYAL BİLİMLER ENSTİTÜSÜ	SERAMİK VE CAM (YL) (TEZLİ)	14.02.2024
SOSYAL BİLİMLER ENSTİTÜSÜ	ÖĞRETİM TEKNOLOJİLERİ (YL) (TEZLİ)	14.02.2024
İHSANGAZİ MESLEK YÜKSEKOKULU	MAHKEME BÜRO HİZMETLERİ PR.	14.02.2024
İNSAN VE TOPLUM BİLİMLERİ FAKÜLTESİ	ARKEOLOJİ PR.	18.04.2024
ORMAN FAKÜLTESİ	ORMAN MÜHENDİSLİĞİ PR. (KKTC UYRUKLU)	16.05.2024

### **1.3.5.2. Kalite Yönetim ve Kalite Güvence Sistemi Çalışmaları**

Yükseköğretim Kalite Güvencesi Yönetmeliğinin çerçevesinde, Üniversitemiz kalite güvencesi çalışmalarının yürütmek amacıyla, Başkanlığımız bünyesinde Birim Kalite Komisyonu kurulmuştur. Kalite Yönetimi kapsamında düzenli toplantılar gerçekleştirilmiş, bu süreçte prosesler, iş akış şemaları, görev tanımları, risk analizi ve PUKÖ (Planla, Uygula, Kontrol Et, Önlem Al) döngüleri doğrultusunda KYS (Kalite Yönetim Sistemi) formları hazırlanmıştır.

Hizmet kalitemizi sürekli iyileştirmek ve memnuniyet oranını artırmak için akademik ve idari birimlerimizle iç paydaş toplantıları, Danışma Kurulu üyelerimizle ise dış paydaş toplantıları düzenlenmiştir. Bu çalışmalar, paydaşların beklentilerine ve taleplerine duyarlı, katılımcı, demokratik ve öğrenen bir yönetim anlayışı ile yürütülmüştür. Özgün ve öncü olma ilkelerini benimseyen Başkanlığımız, sürekli iyileştirmeyi; planlama, plan doğrultusunda uygulama, uygulamayı izleme ve geri bildirim ölçümleri döngüsü temelinde ele almıştır.

Elde edilen ölçüm sonuçları değerlendirilerek, belirlenen zayıflıkların giderilmesi veya üstün yönlerimizin kalıcı hale getirilmesi amacıyla yeni planlamalar yapılmıştır. Bu süreçler, toplumsal katkı ve yönetim süreçlerini kurumsal planlama ve gelişim hedefleri doğrultusunda desteklemek için düzenlenen personel eğitimleri ile sürdürülmüştür.

### **1.3.6. Yönetim ve İç Kontrol Sistemi**

Başkanlığımızda yönetim, teşkilat yapısındaki yetki, sorumluluk ve görev dağılımına uygun bir şekilde, hiyerarşik düzene riayet edilerek yürütülmektedir. İç kontrol sistemimiz, ilgili mevzuata uygun olarak yapılan işlemler sırasında, iş akış şemasında belirlenen düzene göre kontrol sağlanarak işletilmektedir. Bu kontroller sırasında, yürürlükteki bütçe ve mali politikalar ile mevzuatlara uygun hareket edilmekte, faaliyetlerin etkili, ekonomik ve verimli bir şekilde zamanında gerçekleştirilmesine ve hizmetlerin düzgün bir şekilde yürütülmesine özen gösterilmektedir.

Bu kapsamda, harcama yetkilisinin görevlendirdiği Gerçekleştirme Görevlisi ve Satın Alma Sorumlusu, satın alma işlemlerini yürütmektedir. Harcama yetkilisi, satın alma süreçlerine ilişkin olarak ihale, doğrudan temin ve muayene komisyonları gibi ilgili komisyonları oluşturmaktadır. İşin gerçekleştirilmesi aşamasında, Gerçekleştirme Görevlisine harcama talimatı veya alım onayı verilmektedir. Bu süreçler, idarenin faaliyet alanları doğrultusunda işlerin etkin ve düzenli bir şekilde yürütülmesini sağlamaktadır.

## 2. AMAÇ ve HEDEFLER

### 2.1. Temel Politikalar ve Öncelikler

Kalite odaklı ve öğrenci merkezli eğitim anlayışıyla Üniversitemize kayıt yaptıran öğrencilerin, kayıt işlemlerinden mezuniyetlerine kadar ihtiyaç duydukları tüm hizmetleri en etkin, hızlı ve kaliteli şekilde sunmak.

### 2.2. İdarenin Stratejik Planında Yer Alan Amaç ve Hedefler

Stratejik Amaçlar	Stratejik Hedefler
<b>Stratejik Amaç-1</b> Sunulan hizmetlerin verimini ve kalitesini artırmak, hatasız ve hızlı olarak sunmak, hizmet kalitesinin sürekliliğini sağlamak ve iyileştirmek.	<b>Hedef-1</b> Öğrenci işleri otomasyonunun iyileştirilmesi.
	<b>Hedef-2</b> Akademik birim müfredat değişikliği sayısını azaltmak.
	<b>Hedef-3</b> OBS’de öğrenci iletişim bilgilerinin güncel tutulmasını sağlamak.
<b>Stratejik Amaç-2</b> Diploma ve Diploma Eki Öğrenci Otomasyon Sisteminden alınmasını sağlamak.	<b>Hedef-1</b> Mezun olan öğrencilere diplomalarının en kısa sürede teslim edilmesi sağlanmak.
	<b>Hedef-2</b> Mezun olan öğrencilere en kısa sürede Diploma Ekinin verilmesini sağlamak.
	<b>Hedef-3</b> Mezun öğrencilerin Mezun İletişim Sistemi'ne kaydedilmesini sağlamak.
<b>Stratejik Amaç-3</b> Bologna sürecine uyumlu web tabanlı, YÖKSİS verilerinin otomasyon üzerinden düzenlenebildiği öğrenci işleri otomasyonu ile hizmet vermek.	<b>Hedef-1</b> Bologna süreci kapsamında ders bilgi paketlerinde %98 doluluk oranına ulaşmak.
	<b>Hedef-2</b> YÖKSİS’e web servis aracılığı ile tüm öğrencilerimizin anlık ders kayıtlanma durumu ve transkript veri gönderimini sağlamak.
	<b>Hedef-3</b> YÖKSİS ASAL bilgilerinin otomatik gönderimini sağlamak.
<b>Stratejik Amaç-4</b> Yönetmelikler ve Yönergeler	<b>Hedef-1</b> Değişen uygulamalara uyum sağlamak amacıyla, mevcut yönetmelik ve yönergeleri yenilenen koşullara uygun şekilde düzenlenmek.
	<b>Hedef-2</b> Yönetmelik ve yönergelerin erişimini kolaylaştırmak amacıyla seslendirme çalışmaları yapmak.
<b>Stratejik Amaç-5</b> Öğrenci kimliklerinin eğitim-öğretimin başlaması ile verilmesini sağlamak.	<b>Hedef-1</b> Birimlerce önerilen kontenjanlar doğrultusunda gereken kimlik kartı sayısını belirlemek.
	<b>Hedef-2</b> ÖSYM tarafından üniversitemize yerleştirilen adayların bilgilerine dayanılarak kimlik kartı basımını sağlamak.
	<b>Hedef-3</b> ÖSYM dışında da kayıt yaptıran her öğrenciye, eğitim-öğretimin başlaması ile kimlik kartını vermek.
<b>Stratejik Amaç-6</b> Hizmet sunulan kesimin (öğrenciler, akademik ve idari birimler) memnuniyetini ölçmek ve verilen hizmetleri sürekli iyileştirmek.	<b>Hedef-1</b> Öğrencilerin Öğrenci İşleri Daire Başkanlığı web sitesi ve OBS kullanımında %70 oranında memnuniyetini sağlamak.
	<b>Hedef-2</b> Akademik ve idari birimlerin Öğrenci İşleri Daire Başkanlığı web sitesi ve OBS kullanımında %75 oranında memnuniyetini sağlamak.

### 3. FAALİYETLERE İLİŞKİN BİLGİ VE DEĞERLENDİRMELER

2024 yılında, Üniversitemiz bölüm ve programlarına ÖSYM tarafından yerleştirilen öğrencilerin kayıt işlemleri, yüz yüze ve e-Devlet üzerinden online kayıt sistemi aracılığıyla gerçekleştirilmiştir. Mezun olan öğrenciler için diplomalar düzenlenmiş, öğrenciye ait bilgiler hem Türkçe hem de İngilizce olarak belirtilmiştir. Ayrıca, diplomaların güvenliğini sağlamak amacıyla sıcak baskılı hologram ve elektronik imza süreçleri uygulanmaya devam etmektedir. İletişim Fakültesi Radyo, Televizyon ve Sinema Lisans Programı mezun öğrencilerine TYÇ logolu Europass Diploma Eki verilmeye başlanmıştır.

Öğrenci Bilgi Sistemi Şube Müdürlüğü personeli, akademik birimlerin öğrenci işleri birimlerinde görev yapan idari personele, öğrenci bilgi sistemine ilişkin eğitimler vermiştir.

Başkanlığımız, akademik birimlerde öğrenim gören öğrencilerin kayıttan mezuniyete kadar geçen süre boyunca ilgili mevzuat hükümlerine uygun şekilde hizmet vermeyi planlamakta; aynı zamanda, kaynakları etkili, ekonomik ve verimli bir şekilde kullanarak faaliyetlerini sürdürmeyi amaçlamaktadır.

#### 3.1. Mali Bilgiler

##### 3.1.1. Bütçe Uygulama Sonuçları

Tertibi	KBÖ	Kullanılan Ödenek	Kalan
62.239.744.3860.456.9.13.05.04	323.000,00	227.000,00	96.000,00
62.239.743.3859.456.9.13.05.04	590.250,00	509.250,00	81.000,00
62.239.742.3858.456.9.13.05.04	1761.502,40	1256.035,21	505.467,19
98.900.9037.13396.456.9.02.01.01	5.925.000,00	5.923.517,85	1.402,15
98.900.9037.13396.456.9.02.02.01	622.000,00	591.004,54	30.995,46
62.239.756.3870.456.9.02.01.04	27.000,00		27.000,00
98.900.9037.13396.456.9.02.03.02	109.000,00	102.948,00	6.052,00
98.900.9037.13396.456.9.02.03.03.10	3.300,00	3.220,00	80,00
98.900.9037.13396.456.9.02.03.03.20	2.000,00	0	2.000,00
<b>TOPLAM</b>	<b>9.363.052,40</b>	<b>8.612.985,60</b>	<b>750.066,80</b>

##### 3.1.2. Temel Mali Tablolara İlişkin Açıklamalar

Başkanlığımızın giderlerini karşılamak amacıyla tahsis edilen 9.363.052,40₺'lik başlangıç ödeneği yapılmıştır. Personel Giderleri için 5.923.517,85₺'lik kısmı, Sosyal Güvenlik Kurumu Ödemeleri için 591.004,54₺'lik kısmı, Mal ve Hizmet Alımı Giderleri için 102.948,00₺'lik kısmı, Yurtiçi geçici görev yolluğu için 3.220,00₺'lik kısmı Yök Bursu Yabancı Uyruklu Burs ödemesi için 1.256.035,21₺'lik kısmı, Yök Bursu Türk Öğrencilere burs ödemesi için 509.250₺'lik kısmı, Yök Bursu Doktora öğrencilerine burs ödemesi için 227.000,00₺'lik kısmı harcanmıştır. Yıl sonu toplam harcamamız 8.612.985,60₺ olmuştur.

## 3.2. Performans Bilgileri

### 3.2.1. Faaliyet ve Proje Bilgileri

FAALİYET TÜRÜ	FAALİYETİN ADI	EĞİTİM VEREN PERSONEL SAYISI
Eğitim	Üniversitemiz İdari Personele Öğrenci Bilgi Sistemi Tanıtımı	3
Eğitim	Birimimize Yeni Başlayan Personele Yönelik Oryantasyon Eğitimi	2
Eğitim	Öğrencilere Yönelik Çift Ana Dal Ve Yan Dal Hakkında Bilgilendirme Eğitimi	3
Toplantı	Akademik Birimlerle Çift Ana Dal Ve Yan Dal Hakkında Bilgilendirme Toplantısı	2
Eğitim	İlahiyat Fakültesi Öğrenci Danışmanlarına Yönelik Eğitim	2

## 4. KURUMSAL KABİLİYET ve KAPASİTENİN DEĞERLENDİRİLMESİ

### 4.1. Üstünlükler

- Yeniliklere açık olması,
- Yöneticilerin ulaşılabilir olması ve birimimizi desteklemesi,
- Personelin dinamik, paylaşımcı, özverili, zamanı iyi kullanabilme kabiliyetine sahip olması ve uyum içinde, öğrenci odaklı çalışması,
- Personelin çalışma takvimine titizlikle uyması,
- Kanun, yönetmelik ve yönergelerin çizdiği çerçevede doğrultusunda çalışması,
- Personelin görüş ve önerilerinin önemsenmesi ve karar almada katılımcı yaklaşım benimsenmesi,
- Paydaşlara güncel bilgiyi ulaştırmakta personelimize ulaşılabilir olması,
- Akademik ve idari birimler arasında bilgi alışverişinin seri ve yardımlaşmaya dayalı olması.

### 4.2. Zayıflıklar

- Merkez kampüs için bulunmayan akademik birimlerimizin fazla olması,
- Yeterli personelin bulunmaması (idari ve teknik),
- Öğrenci Bilgi Sistemi kaynaklı yaşanan teknik aksaklıklar,
- Personel hareketliliği,
- Fiziksel ortamlardan kaynaklı (havalandırma sorunları, alan olarak yetersiz olması rağmen bir odayı birden fazla kişinin kullanması gibi) motivasyon eksikliği ve memnuniyetsizlik.

### 4.3. Değerlendirme

- Üniversitemizin dağınık yapısı olması nedeniyle hizmetlerin ve imkânların öğrencilere ve personele eşit, hızlı ve verimli bir şekilde ulaştırılamamaktadır.
- Başkanlığımız personeli tarafından sunulan hizmetlerin kapsamı ve niteliği ile kıyaslandığında sayı olarak yetersizdir.
- Personel sayısının yetersiz olması ve buna karşın öğrenci sayısının ve birime verilen görevlerin her geçen gün artması birimin çalışma hızını olumsuz etkilemektedir.

- Akademik birimlerdeki öğrenci işleri personeli öğrenci işleri bilgi sistemini kullanmakta yetersiz kaldığından dolayı eğitim-öğretim sürecinde aksamalar olmaktadır.
- Personelin motivasyonunu ve memnuniyet oranı artırmaya yönelik imkânlar sağlanmalıdır.
- Daha fazla personel istihdamı ve dönemsel iş yükünü azaltmak için otomasyon çözümlerinin artırılması gerekmektedir.

## **5. ÖNERİ ve TEDBİRLER**

### **Öneriler**

- OBS'den sorumlu en az tekniker unvanına sahip yazılım ve programlama konusunda uzman personelin görevlendirilmesi.
- OBS'yi ilgili (BİDB, YDYO, MFBE) birimlerin aktif olarak kullanması ya da web servisleri aracılığıyla bütünlüğün sağlanması,
- Çalışma ortamının ve hizmet alanlarının yeterli olması için fiziki şartların düzenlenmesi,
- Akademik birimlerde de öğrenci iş ve işlerinin yürütülmesi,

### **Tedbirler**

- İdari kullanıcılar için ÖBS kullanıcı sözleşmesi düzenlenmiştir,
- Kişisel verilerin korunmasına dikkat edilmesi,
- Güncel mevzuatın takip edilerek hata oranının azaltılması,

## 5. 1. İç Kontrol Güvence Beyanı

Harcama yetkilisi olarak görev ve yetkilerim çerçevesinde;

Harcama birimimizce gerçekleştirilen iş ve işlemlerin idarenin amaç ve hedeflerine, iyi malî yönetim ilkelerine, kontrol düzenlemelerine ve mevzuata uygun bir şekilde gerçekleştirildiğini, birimimize bütçe ile tahsis edilmiş kaynakların planlanmış amaçlar doğrultusunda etkili, ekonomik ve verimli bir şekilde kullanıldığını, birimimizde iç kontrol sisteminin yeterli ve makul güvenceyi sağladığını bildiririm.

Bu güvence, harcama yetkilisi olarak sahip olduğum bilgi ve değerlendirmeler, yönetim bilgi sistemleri, iç kontrol sistemi değerlendirme raporları, izleme ve değerlendirme raporları ile denetim raporlarına dayanmaktadır.

Bu raporda yer alan bilgilerin güvenilir, tam ve doğru olduğunu beyan ederim.  
(Kastamonu-Ocak 2025)

  
Harun ÖNAL  
Öğrenci İşleri Daire Başkan Vekili